

社会福祉協議会だより

手をつなごう

4月号
No.319

若久区小地域福祉活動が見守り訪問活動を実施しました。



お元気ですか？
体調に気を付けて下さいね



見守り訪問の後は、全員で情報交換。

サロンに参加できない方とも会うことができ、会話が弾みました。
新型コロナウイルスの影響でサロンが中止になりましたが、
今できることを力を合わせ実施しました。



LAPANの
シフォンケーキとクッキーを
一緒にお届け

ふれあい弁当価格変更のお知らせ

4月1日より650円に変更しました

いつもふれあい弁当をご利用頂き、ありがとうございます。

ふれあい弁当は、事業開始後20年近く550円で提供して参りました。その間、原材料・燃料費・人件費の高騰が続いてきました。さらに、昨年の消費税増税後も価格据え置きで対応して参りましたが、現在の価格維持が大変厳しい状況となっております。

つきましては誠に勝手ながら令和2年4月1日(水)よりふれあい弁当の価格を**550円から650円へ改定させて頂きました。**

今後も、より良いお弁当をご利用者様に提供できるよう努めてまいります。何卒、ご理解賜りますようお願い申し上げます。



問い合わせ先

荻田町社会福祉協議会
093-434-3641

新たな時代における連携

協働の中核を担う 社会福祉協議会へ

会長 林 浩 二

新型コロナウイルス感染症拡大の余波が国の各所に大きな影響を及ぼしております。イベント、会議、研修会等、自粛中止延期が相次ぎ、施設を閉館する自治体が出ている昨今です。大変憂慮する毎日ですが、早く沈静化、終息を願うばかりです。

さて、本格的な少子高齢化時代を迎えた我が国では、今後少子高齢人口増加と現世代の急減が見込まれ、それらの対応は大きな課題となりえます。

国においては、地域共生社会の実現を目指すにあたり、包括的支援と地域住民の多様な参加と協働の推進に向けた検討会を設置し、具体的な施策検討を行っている状況です。すべての人々が地域で暮らし生きがいを共に作り、高め合う共生社会の実現を目指すには、地域にはそれぞれ特有な問題・思い・テーマがあると思います。まず、住民がどのような地域づくりを目標にするのか行政、各主体と共に話し合うことが肝要です。本会といたしましては、今年は新たな時代における地域づくりの好機ととらえ民生・児童委員、社会福祉法人、福祉施設、住民組織等と連携、協働し包括的な相談、支援体制をはじめとする、本会の事業及び組織の基盤強化を図り、さらに進める年にしなければなりません。本会としても、誰もが安全で安心して暮らせる地域社会に、皆さまと一丸となって事業を展開していく所存ですので、ご支援、ご協力を賜りますようお願い申し上げます。



令和2年度の重点事業の概要

1 社協基盤強化方針の実施

経営基盤の安定や職員が働きやすい環境づくりなど

2 社協会員理解の促進と拡大

社協への理解促進と自主財源の確保という両面の機能強化など

3 レストラン夢の木経営と障がい者就労

障がい者就労の場としてのレストラン機能の向上など

4 小地域福祉活動の推進

支え合い会議の充実を図り、福祉課題の顕在化を図るなど

5 地域における福祉教育の推進

地域福祉セミナー・災害ボランティアセンター設置運営訓練など

6 福祉教育推進校活動の充実

サポートボランティアの養成やプログラムの充実など

7 生活支援体制整備事業の推進

つながり隊の活動支援や生活支援の新たな仕組みづくりなど

8 ボランティアセンター活動の推進

男性ボランティアの養成やフォローアップ研修の実施など

9 あんしんセンター

総合相談体制に向けての仕組みづくりなど

10 くすの木作業所

菓子事業LAPANの売り上げアップによる利用者工賃アップなど

11 ケアプランサービス

地域への広報活動・介護保険の理解促進など

12 在処よってけばあ

地域の方々との交流の促進や家族介護支援の強化など

多機能型事業所 くすの木作業所 (障害者支援施設)

手芸班紹介



手芸班は利用3名で、構成しています。
毎年3月に開催します、作品展に向け年間を通し、多種多様な手芸品を制作しています。

作品は、バッグ、手帳型ケース、ランチヨンマット、お雛様の人形など、手掛けています。
その他、行政からの依頼で、障害者の集いに使われる啓発物品と手芸品を納めています。

3月に入って新型コロナウイルス感染症防止対策のガーゼマスク製作販売にも手掛けています。好評につき、完売をしました。

令和3年3月7日に、苅田町総合福祉会館に第13回作品展を予定しておりますので、是非ご来場お待ちしております。

支え合い会議を 推進しています!



私たちの暮らす地域には、地域から孤立することで様々な福祉課題を抱える人がいます。地域の福祉課題の早期発見や解決につなげることを目的に、小地域福祉活動推進地区では、『支え合い会議』を開催しています。小地域福祉活動推進委員や福祉委員

を始め、区長や老人クラブ、民生委員・児童委員など、地域で活躍されている方々と社会福祉協議会、包括支援センターと一緒に話合っています。一人暮らし高齢者の近況や地域の中で心配な方の情報を把握し、どのような見守りが必要なのか、どのような支援が考えられるのかを参加者全員で考え、誰もが安心して暮らし続けられる地域づくりを目指します。

介護付有料老人ホーム

小波瀬 ひまわり

相談においで下さい。

JR小波瀬駅前通 (与原3-8-10)
全33室 (18㎡)・敷金不要
3フロアでの (個別介護) 体制
電話0930-23-8181

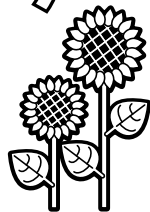

福祉用具を取扱っております。ベストケア行橋です。皆様の生活をより安全に安心して送れるようにサポートさせて頂いております。気軽に御問い合わせ下さい。

〈介護保険サービス〉

- ・福祉用具販売
- ・福祉用具レンタル
- ・住宅改修

Eyah
Life **ベストケア行橋**
(0930)26-3433
〈住宅改造・リフォーム〉

小地域福祉活動で 「人にやさしい町」を作ろう!



本町区

フレイル学習会で目指せ健康長寿!

2月21日(金)に、本町公民館でふれあいきいきサロンが開催されました。昨年再開後の2回目として、今回は、社会福祉協議会による出前講演「フレイル学習会」を開催しました。

フレイルとは虚弱を意味する言葉で、要介護状態になりやすい危険な状態のことをいいます。フレイル状態にならずに、いつまでも健康に暮らすためには、何が必要なのかを学びました。今回特に盛り上がったのは、唾液腺マッサージです。食べ物の誤嚥を防ぐ効果もありますが、小顔効果もあり、若返ると話しがあがり、女性の参加者からは大好評でした。



新津区

新しい公民館でのサロン

12月に建て替えが完了した新津区公民館にて、2月18日(火)の10時から、ふれあいきいきサロンが行われました。この日は、ボランティアグループのふわリンさんに来て頂き、皆さんでバルーンアート体験をしました。手先を使うため心身ともに熱くなります!!

その後は、皆さんで手作りのハヤシライスやサラダなどを召し上がり、誕生月の参加者へプレゼントが手渡されました。また、くすの木作業所ラパンのお菓子をサロンの途中で販売させて頂き、ほぼ完売となりました。参加された方々は、「おしゃべりしながら食べるとおいしさが増すね!」と喜ばれていました。



今古賀区

足の健康をテーマに講話

1月18日(土)の午後1時より今古賀コミュニティセンターで、ふれあいきいきサロンとして足の健康をテーマに講習会が開かれました。講師に理学療法士の清水先生をお招きし、正しい姿勢や歩き方を通じた健康管理についてお話を頂きました。約1時間の講話の後は、実際に清水先生が参加者の踵の脂肪体をエコーでチェックし、アドバイスなどをされていました。

お話を聞いた方々からは「健康維持のために足の大切さが理解できた」「膝の痛みが減らせるよう日頃から気を付けて歩きたい」などの声が聞かれました。参加者の皆さんにとって、とても有意義なサロンとなったようです。



ボランティアセンターだより

買い物に行くにも、お店が遠い!!
 自分で見て、買い物がしたい!!
 気軽に集まれる場所が欲しい!!



そんな住民の声を形にした集いの場...

5月オープン!

予定 11:00~12:00

みんなが集う
苧田にここに北広場
 in若久集会所

野菜・果物・日用品など
 集会所内に無料のコーヒー
 コーナーを設置します。
 どなたでもお気軽にお越しください。



同時にボランティアも大募集です!

買い物支援・居場所作りの運営に携わるボランティアを募集しています。
 ボランティア内容は、商品の陳列・会場設営など
 買い物支援と居場所作りの運営に関わることです。
 ボランティアをしながら買い物もできる新たな形のボランティアです。
 興味のある方は、社会福祉協議会(093-434-3641)まで
 ご連絡下さい。

昨年4月に立ち上がった、苧田小学校区つながり隊は、5年後・10年後も安心して暮らせる地域づくりを目指しています。買い物支援・居場所作りに関するアンケートでは苧田小学校区の皆さんの思いを聞き、話し合いを何度も重ね、ようやく形にすることができました。

あったか♥ぽかぽか
社会福祉法人 光和苑
 ☎800-0337
 京都府苧田町大字稲光1225
 TEL 0930-23-5885
 FAX 0930-23-5899

社会福祉法人 光和苑 検索

f LINE

苧田町
 ・障害者支援施設 苧田学園
 ・グループホーム いなみつ
 ・特別養護老人ホーム いなみつ苑
 ・認知症対応型グループホーム かすみそう
 ・託児所 さくらんぼ
 ・相談支援事業所 まごころ
 ・総合支援センター(地域交流事業)
 ・パン工房 パンの樹

行橋市
 ・高齢者複合型施設 おおはし苑 (特養・小規模・有料)

田川郡
 ・添田町サポートセンター

スタッフ募集!! 見学・相談・利用、入居申込等
 お気軽にお問い合わせください。

介護に疲れちゃった
 介護制度について教えて
 将来が不安
 コレって、虐待?
 ストレスでいっぱい
 良い施設に入所したい

社会福祉法人 白寿会

お気軽に相談して下さい
 相談してよかった!
 と思える対応を致します。

※介護の勉強がしたい方、介護の仕事に就きたい方もお気軽に相談して下さい。

特別養護老人ホーム 白川園 (代表) TEL 0930-23-7117
 白川園ショートステイ TEL 0930-23-7117
 白川園デイサービスセンター TEL 0930-23-8623

白川園相談センター TEL 0930-23-8650
 苧田町包括支援センターしらかわ TEL 0930-23-7227

※白川園ホームページに QRコードからアクセスしてね!



地域のお宝^{日常の交流}み~つけた

殿川クリーンクラブ

3月最後の日曜日、作業の休憩時間におじゃましました。

この日はとても気持ちのいい天気、ベトナムの方も2人活動に参加されていました。みんなでお菓子や果物を囲んで、楽しい話に花を咲かせていました。

今年は、恒例の「桜祭り」が新型コロナウイルスの影響で中止になり、綺麗に咲いている桜を見てもらえないことをメンバーはとても残念がっていました。

「コロナが収束したら『紫陽花まつり』をしたい」と気持ちを切り替えています。

お日様にあたり土いじりをする、メンバーと楽しくおしゃべりをする、国際交流が出来るなど、殿川クリーンクラブにはたくさんのお宝がありました。

メンバーの皆さんは、ここにきて活動することが、楽しみで生きがいになっていくそうです。

地域一番の自然に恵まれた憩いの場所をめざして!!

殿川クリーンクラブ会長 田中 薫さん

殿川クリーンクラブは、今年で12年目を迎えました。現在26名の会員と毎月第2、第4日曜日(9時~12時)に、殿川四季の広場の草刈りや桜・梅・つつじ・紫陽花などの樹木、四季折々の草花を植えたり、手入れをしています。

作業の合間には2回ほど休憩をとり、お茶を飲みながらおしゃべりを楽しんでいます。参加しているメンバーの中には、この休憩の時間を楽しみに来ている人が多いです。

長年手入れをして綺麗になった広場や、植樹した木々が大きく成長し見事な花を咲かせた時の喜びと感動は、作業に携わった者にしか体験できません。

現在活動しているメンバーも高齢化が進んでおり、活動していく上で新しい力を募集しています。草木に興味のある方、生きがいを探している方、一度活動に参加してみませんか。ぜひ体験にお越しください。

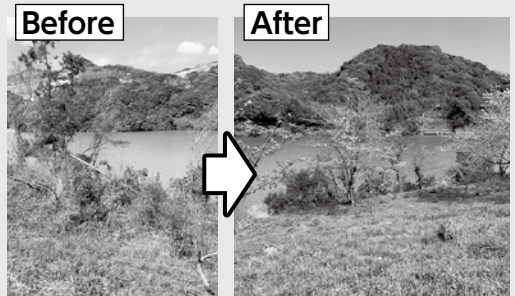

活動内容 男性 → 樹木の手入れ、草刈りなど
女性 → 花壇の手入れなど



活動に参加してみたい方、殿川クリーンクラブの活動に協賛して下さる方を募集中です!!

2020年4月1日 苅田に新事業所がオープンしました!

就労継続支援B型利用者の方、募集中

(障害者分野)ご本人のペースで通所できる作業所です。

〈お仕事内容〉時給表示(作業時間 9:45~11:50・13:00~17:00)

☆工場内造園作業 700円~ ☆洗車(中古車販売店) 600円~

☆内職 350円~450円 ☆草刈・草取(個人宅等) 600円~

☆ポスティング 500円~ ☆清掃 700円~

※作業以外にも、バスハイクなど楽しい活動があります※

社会福祉法人 共生の里 夢活動センター苅田(就労継続支援B型)

【連絡先】093-383-0075 【携帯】080-3956-1871(担当:PSW 飯田)

※送迎無料。見学・体験のみも可能です。お気軽にお問い合わせください。



学校法人 戸早学園 法人事業部

はーピプラザ*とほや

介護付有料老人ホーム



グランドホーム ゆくはし

〒824-0031 福岡県行橋市西宮市2丁目2-35 TEL:0930-26-2610

介護付有料老人ホーム

かんだんて

〒800-0323

福岡県京都郡苅田町与原土地区画整理事業内20街区2号 TEL:0930-24-1088

無料相談案内(2年5月分)

★介護ホッと相談

日時 5月9日(土) 10:30~12:00
 場所 パンジープラザ 相談室1
 相談員 介護体験者

★社協法律相談

日時 5月11日(月) 13:30~16:10
 場所 パンジープラザ 相談室1
 相談員 弁護士 相談時間 30分間
 予約受付は 4月28日(火) 午前8:30~(先着6人まで)
 ※ 苅田町社会福祉協議会 TEL 093-1434-3641

★社協心配ごと相談(毎週火曜日)

日時 5月12日(火)・19日(火)・26日(火)
 9:30~11:30
 場所 パンジープラザ 相談室2
 相談員 民生委員・児童委員、人権擁護委員、行政相談員
 当日の電話相談 TEL 090-04993-3641

★身体障害者心配ごと相談

日時 5月12日(火) 13:30~16:00
 場所 パンジープラザ 相談室1
 相談員 苅田町身体障害者相談員3名

★相続・成年後見・多重債務相談

日時 5月20日(水) 10:00~12:00
 場所 パンジープラザ 相談室2
 相談員 司法書士 相談時間 25分間
 予約受付は 5月7日(木) 午前8:30~(先着5人まで)
 ※ 苅田町社会福祉協議会 TEL 093-1434-3641

★京築地区福祉施設職業紹介

日時 5月20日(水) 10:00~12:00
 場所 パンジープラザ 相談室1
 問い合わせ先 京築地区福祉人材バンク
 (TEL 0930-2318495)

状況により中止となる
 場合があります。



お知らせ

一 認知症予防脳トレ教室

日時等 4月16日(木)は中止です
 5月7日(木) 10:00~11:30
 三原文化会館2階大会議室
 内容 認知症予防に効果的な
 体操やレクリエーション
 対象 興味のある方ならどなたでも
 参加費 無料 申込不要
 その他 悪天候などにより中止する場合
 があります。社協へお問合せく
 ださい。
 主催 ボランティアグループ
 はなみずき

あおぞらパーク 2020年度予定表
 子育てママ支援隊 (はじいろ)

外で元気にあそぼう!	2/24	外で元気にあそぼう!	3/10
豆まきをしよう!	2/27	しゃぼん玉であそぼう!	4/22
クリスマス会をしよう!	12/23	ダイナミックお絵かきをしよう!	5/27
しゃぼん玉であそぼう!	11/25	片栗粉であそぼう!	6/24
ハロウィンパーティをしよう!	10/28	流しぞうめんをしよう!	8/8
ダイナミックお絵かきをしよう!	4/23	おやすみ	8/8

【開催日】毎月第4水曜日 10:00~12:00 ※変更になることもあります
 【活動場所】苅田町パンジープラザ 庭(★パンジープラザ室内)
 【お問い合わせ】nijiro.childcare@gmail.com / 090-8006-0819
 詳細は ホームページへ

一 すでに火曜日サロン

日時 4月21日(火) 10:00~12:00
 場所 小波瀬コミュニティセンター
 講師 マクドナルド 嶋子 先生

一 あおぞらパークのプレイパーク

日時 4月22日(水) 10:00~12:00
 場所 パンジープラザ公園
 対象 乳幼児の親子
 持ち物 お茶、タオル、着替え、
 弁当(食べる人は)

一 希色カフェ

発達障がいの子をもつ家族の語り場
 日時 4月25日(土) 14:00~16:00
 ※毎月第4土曜日
 場所 パンジープラザ 福祉団体室
 対象 高機能ASD(自閉症スペクトラム症)、ADHD(注意欠陥・多動症)、LD(学習症)などの子(年齢不問)をもつ家族(未診断でも大丈夫です)

参加費 無料
 申込 不要(但し、託児が必要な場合は、前の週の金曜日迄に連絡ください)
 カフェさくら

一 カフェさくら

日時 5月9日(土) 10:30~12:00
 場所 パンジープラザ
 ボランティア室
 対象 認知症の方、介護者の方、
 関心のある方

一 参加費

100円
 その他 4人以上の場合のみ要申込
 主催 介護を考える会「なの花」

造園サービス 地域No.1目指します

【草、刈ります! 取ります! 枯らします!】
 ※お見積無料です。新規お客様は値引きさせていただきます。
 ※草刈り後除草剤散布も可能です。お気軽にお尋ね下さい。
 【庭木せん定・消毒で美しい庭!】
 ※垣根の整え剪定等、定期的な枝透かしで美しい庭を保てます◎
 【その他、なんでも便利屋】
 ・木々の伐採 ・片づけ処分 ・大掃除 ・ワックスがけ
 ・引越 ・家具移動 ・害虫害獣駆除等 ★ご相談下さい
 TEL:093-383-0075 携帯:090-5474-1823(宮本) [受付時間]
 社会福祉法人 共生の里 夢活動センター苅田 9:30~17:30

見てみたい!
 使ってみたい
 何だろう?
 ↓
 まずは気軽にご相談下さい。
 お試してもできます!!

CLOVER 行橋営業所
 株式会社 クローバー
 行橋市東大橋4-10-1
 TEL:0930-28-8591

福祉用具
 レンタル
 販売
 住宅改修

電動カート
 車いす
 ベッド

自動排泄
 処理装置
 階段昇降機
 などなど

手すり
 歩行器
 杖
 スロープ

皆様のご寄付に
心より感謝申し上げます

ご寄付のお礼

社会福祉協議会に次の方々からご寄付をいただきました。いただいた寄付金は有効に活用させていただきます。

なお、寄付金は、所得税の控除対象となります。

二月二十一日～三月二十七日受付分

香典返し寄付

- 櫻井 由美様 (故絹川月子様神戸市)
- 下津 健二様 (故鈴子様) 提
- 玉井 昭弘様 (故俊子様) 与
- 本嶋 涼子様 (故勝則様) 谷
- 上田 一美様 (故孝次様) 幸町
- 松本 常子様 (故正経様) 上片島
- 高城 リツ子様 (故久雄様) 与
- 中野 文子様 (故義人様) 尾倉
- 吉竹 リツ子様 (故正様) 新津
- 渡邊 明様 (故節子様) 下片島
- 前山 政代様 (故忠昭様) 新津
- 小林 頼子様 (故正己様) 上片島
- 樋口 忠様 (故スエ子様) 二崎
- 永野 勝様 (故エイ子様) 神田

一般寄付

●ベッセルホテル 苅田北九州空港様

金一封

●与原小学校 4年生様

〈キッズマート収益金として〉

金15,861円

新人紹介



この度、苅田町社会福祉協議会の一員となりました、村田愛です。

私は十数年病院や相談機関でソーシャルワーカーとして勤務してきました。これまでの経験を活かし、人と人をつなぐ支援、それが地域福祉の一助となりますよう頑張りたいと思います。どうぞよろしくお願いします。

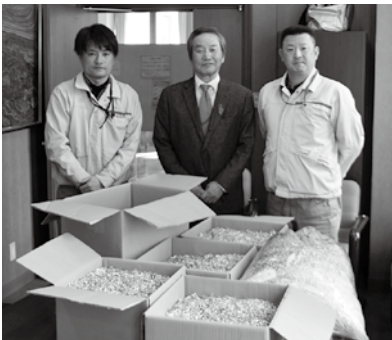

●日産工長会様 プルタブ38kg

退職のあいさつ



「福祉」という言葉の周りに漂う独特な空気にならずと違和感を持つてきました。

「心優しい人」が「かわいそうな人」に「何か施しを与える」とか、「福祉の世界」という別の枠をつくって、自分には関係のない、遠目でながめているもの。未だにそのように「福祉」を捉えている人が、少なからずいると感じています。

例えば「高齢者」や「障がい者」の中には、何らかの支援サービスが必要になる人がいます。それは一つには生活上の不自由さが個人や家族の力の範囲を超えることがあるからです。でもその不自由さというモノサシで言えば、どんな人



令和2年3月いっぱいをもって、苅田町社会福祉協議会を退職いたしました。地域の皆様には色々のご協力頂く事も多く、大変お世話になりました。3年半と言う短い時間でしたが、社協で働いた事は私にとっての財産です。本当にありがとうございました。

中野 一樹

でも生きる上で何らかの不自由さを持っていて、それが大きいか小さいかの違いだけであって、不自由さの解決は全ての人の共通の課題であると思うのです。だから「一緒にふくしをやりましょうよ」と叫んできたつもりなのですが・・・

社協在職中にお力添えをいただき、お世話になった全ての方々に心から感謝申し上げます、35年10ヶ月でピリオドを打ちます。

福山 直樹

身体障がい者共同生活援助施設
グループホーム 榮荘ハウス

ところ:行橋市東大橋2丁目19-24

障害者自立支援法に基づくグループホームです。主に身体障がい者(難病・精神)の方が安心して地域で生活を送ることができるよう支援いたします。見学や利用のご希望の方はお気軽にご連絡ください。

連絡先:(有)山中総合設計研究所
苅田町大字二崎70 ☎0930-25-1072