

# 社会福祉協議会だより

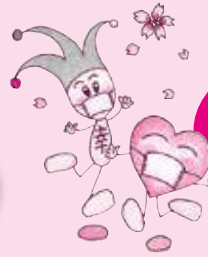

# 手をつなごう



3月号  
No.329

## 認知症の高齢者を保護!

### このままでは事故に巻き込まれてしまうかも…

「自分の直感がまちがっていてもいいや! 声をかけないと後悔するかもしれない!」と感じ、車で追跡し保護。



ボランティアグループ かんだ手話の会  
副会長の勢川ふき子さん、行橋警察署より感謝状!

1/25、午後6時、足早に歩く女性の服装等を見て様子がおかしいと感じ捜索。  
700m先で倒れ、唇や腕から血を出している女性を発見。  
それでも歩きだそうとしている女性の手を必死で握り引き止め、けがの手当てをした。  
通りがかった知人を通じて警察に通報した所、家族から捜索願いが出していた70代の女性だと判明した。



1,000円  
セット

- ◆ラングドシャ
- ◆マフィン
- ◆クッキー
- ◆ブッセ

菓子工房  
**LAPAN**

ご卒園 ご卒業  
ご入園 ご入学の  
御祝やプレゼントなどに  
いかがですか?

TEL:093-435-3231 FAX:093-435-3232  
苅田町尾倉4-1-7 苅田町総合福祉会館内  
くすの木作業所

500円  
セット

- ◆ラングドシャ
- ◆マフィン
- ◆クッキー

(ホワイトデーで好評のお菓子セット♡)

LIVE

※Zoom  
(ズーム)とは、

オンラインでの会議  
を実現させるビデオ  
チャットサービスです。

# 手話奉仕員養成講座

## ※1 Zoomを活用

1月29日(金)、小倉聴覚特別支援学校の中村先生とZoomでつなぎ『聴覚障がいの基礎知識』について講義していただきました。

養成講座でオンラインを使用するのは初めてで、受講者の皆さんはとても喜んでくださいました。



2月24日(水)トヨタ自動車九州株式会社の方々から「フードドライブ」として食糧品を寄付して頂きました。

同社の荻田・小倉工場で初の試みとすることで社員の皆様からたくさんの食糧品を集めて頂き、また企業の方に福祉に関心を持って頂けることが本当に有難い限りです。

頂いた食糧については生活困窮の支援や、ボランティア団体の活動支援に役立たせて頂きたいと思っております。ありがとうございました。

### 荻田小学校区つながり隊

「みんなが集う荻田にここに北広場in若久集会所」は開催を3月予定としていましたが、新型コロナウイルス感染症の拡大防止のため、開催を延期することとなりました。ご協力いただいた方や楽しみにされている方、あともう少しお待ちください！

### 社会福祉法人 白寿会

介護に疲れちゃった  
介護制度について教えて  
将来が不安  
ストレスでいっぱい  
コレって、虐待?  
良い施設に入所したい

お気軽に相談して下さい  
相談してよかった!  
と思える対応を致します。

※介護の勉強がしたい方、介護の仕事に就きたい方もお気軽に相談して下さい。

特別養護老人ホーム 白川園  
(代表) TEL 0930-23-7117  
白川園ショートステイ  
TEL 0930-23-7117  
白川園デイサービスセンター  
TEL 0930-23-8623

白川園相談センター  
TEL 0930-23-8650  
荻田町包括支援センターしらかわ  
TEL 0930-23-7227

※白川園ホームページに  
QRコードからアクセスしてね!



福祉用具を取扱っております。ベストケア行橋です。皆様の生活をより安全に安心して送れるようにサポートさせて頂いております。気軽に御問い合わせ下さい。

〈介護保険サービス〉  
・福祉用具販売  
・福祉用具レンタル  
・住宅改修

Eyah Life **ベストケア行橋**  
(0930)26-3433  
〈住宅改造・リフォーム〉

**無料相談案内(3年4月分)**

**★社協法律相談**

・日時 4月5日(月) 13:30～16:30  
 ・場所 パンジープラザ 相談室2  
 ・相談員 弁護士 相談時間 30分間  
 ・予約受付は 3月30日(火) 午前9:00～  
 (先着6人まで)

※刈田町社会福祉協議会(TEL 093-4343-3641)

**★社協心配ごと相談(毎週火曜日)**

・日時 4月6日(火)・13日(火)・20日(火)・27日(火)  
 9:30～11:30  
 ・場所 パンジープラザ 相談室2  
 ・相談員 民生委員・児童委員、  
 人権擁護委員、行政相談員

※当日の電話相談(TEL 090-4993-3641)

**★身体障害者心配ごと相談**

・日時 4月6日(火) 13:30～16:00  
 ・場所 パンジープラザ 相談室1  
 ・相談員 刈田町身体障害者相談員2名

**★介護ホツと相談**

・日時 4月10日(土) 10:30～12:00  
 ・場所 パンジープラザ 相談室1  
 ・相談員 介護体験者

・予約制 4月2日(金)までに連絡してください

※刈田町社会福祉協議会(TEL 093-4343-3641)

**★終活相談**

・日時 4月15日(木) 13:00～16:00  
 ・場所 パンジープラザ 相談室2  
 ・相談員 就活カウンセラー 相談時間 50分間  
 ・予約受付は 4月1日(木) 午前9:00～  
 (先着3人まで)

※刈田町社会福祉協議会(TEL 093-4343-3641)

**お知らせ**

**一すてきに火曜日サロン**

・日時 3月16日(火) 10:00～12:00  
 ・場所 小波瀬コミュニティセンター  
 ・内容 千利休と戦国の茶の湯  
 講師 米田邦良先生

※マスク着用の上にご参加ください。

**一認知症予防脳トレ教室**

・日時等 3月18日(木) 中止  
 4月1日(木) 中止

内容 認知症予防に効果的な体操やレクリエーション

**一希色カフェ**

～発達障がいの子を  
 もつ家族の語り場～

・日時 3月27日(土) 14:00～16:00

・場所 パンジープラザ 福祉団体室

・対象 高機能ASPD(自閉症スペクトラム症)、ADHD(注意欠陥・多動症)、LD(学習症)などの子(年齢不問)をもつ家族(未診断でも大丈夫です)ひきこもり、不登校の家族の方も遠慮なくお越しください

参加費 無料

申込 不要(但し、託児が必要な場合は、前週の水曜日迄に連絡ください)

の週の金曜日迄に連絡ください

**福祉用具**  
レンタル  
販売  
住宅改修

**電動カート**  
車いす  
ベッド

**自動排泄**  
処理装置  
階段昇降機  
などなど

**手すり**  
歩行器  
杖  
スロープ

見てみたい!  
使ってみたい  
何だろう?



快適じゃ

まずはお気軽にご相談下さい。  
お試しもできます!!

**CLOVER** 行橋営業所  
株式会社 クローバー  
行橋市東大橋4-10-1  
TEL:0930-28-8591

**介護付有料老人ホーム**

**小波瀬 ひまわり**

相談においで下さい。

JR小波瀬駅前通(与原3-8-10)  
 全33室(18㎡)・敷金不要  
 3フロアでの(個別介護)体制

**電話0930-23-8181**



あったか♥ぼかぼか

**社会福祉法人 光和苑**

☎800-0337  
 京都府刈田町大字稲光1225  
 TEL 0930-23-5885  
 FAX 0930-23-5899

社会福祉法人 光和苑 検索





刈田町  
 ・障害者支援施設 刈田学園  
 ・グループホーム いなみつ  
 ・特別養護老人ホーム いなみつ苑  
 ・認知症対応型グループホーム かすみそら  
 ・託児所 さくらんぼ  
 ・相談支援事業所 まごころ  
 ・総合支援センター(地域交流事業)  
 ・パン工房 パンの樹

行橋市  
 ・高齢者複合型施設 おおはし苑  
 (特養・小規模・有料)

田川市  
 ・添田町サポートセンター

**スタッフ募集中!!** 見学・相談・利用・入居申込等  
 お気軽にお問い合わせください。

# 赤い羽根共同募金 ◆ 歳末たすけあい募金

## お礼とご報告

たくさんのご協力。  
ありがとうございました。

10月1日より実施してまいりました赤い羽根共同募金運動、12月1日からの歳末たすけあい運動に町民の皆様をはじめ、企業・団体・学校等の深いご理解とご協力をいただきまして大変ありがとうございました。

また、お世話いただきました区長、組長、民生委員・児童委員、老人クラブ連合会、当会の理事・評議員、その他ご協力いただきましたたくさんの皆様方に厚くお礼申し上げます。

お寄せいただいた募金は、一旦、福岡県共同募金会に集められ、**苅田町の地域福祉を推進していく事業のために、そして県下の福祉施設の整備や団体活動のために**使われます。

多くの皆様方の善意の募金であることを深く心に留め、意義ある事業に展開させていただく所存です。ご協力に感謝いたしますとともに実績と配分についてご報告させていただきます。

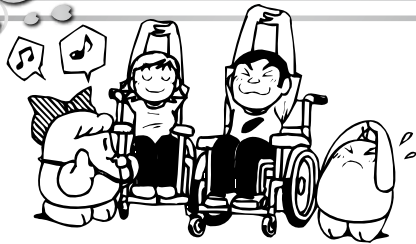
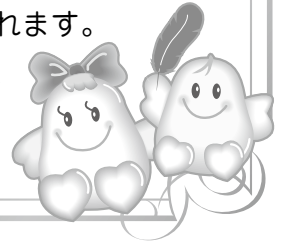

## 共同募金実績額

内 訳		募金額
赤い羽根募金	戸別募金	3,745,700
	法人・個人大口	1,385,000
	学校募金	86,854
	募金箱	75,873
	その他募金	86,957
歳末たすけあい募金		758,500
合 計		6,138,884

皆さまのご協力のおかげで  
令和2年度も、  
たくさんの募金が集まりました。

みなさまから寄せられた募金は  
このような事業に使われています。

### 赤い羽根共同募金

- 敬老祝い品の配布
- 高齢者を支援するグループへの助成
- 老人クラブ連合会への助成
- 徘徊SOSネットワーク事業
- 障害者を支援するグループへの助成
- 障害者余暇支援
- 福祉協力校への助成
- 福祉体験学習
- 福祉教育読本の配布
- 小地域福祉活動への助成
- 地域福祉セミナーの開催
- 社協だより「手をつなごう」の発行
- 心配ごと相談、法律相談会
- 相続・多重債務相談会

### 歳末たすけあい募金

- 障害者世帯見舞金
- ひとり親世帯見舞金
- 介護世帯見舞金
- 生活困窮者食料品支給



## 5,000円以上

(株)ヘッズ  
 ホンダカーズ博多苅田店  
 (株)牧運輸  
 松一建設  
 (株)マツモト  
 丸勝自動車  
 (株)丸三  
 (株)丸信商会  
 丸山一級建築士事務所  
 丸和産業(株)  
 三友総合商事(有)  
 港ガス(有)  
 (株)京都シントク  
 (株)みらい  
 村尾医院  
 (有)めぐみ住宅  
 安井医院  
 (株)山崎工業  
 山崎マシンテック(株)  
 (株)ヤマダ海工  
 (有)山中総合設計研究所  
 (有)優和建設  
 豊運輸(株)  
 豊工業(有)  
 豊鋼材工業(株)  
 よだ整骨院  
 理容ほそかわ  
 臨海商事(有)  
 りん調剤薬局

## 5,000円まで

ATHENA(株)  
 (株)アイ・ケイ・エス  
 アトラス環境システム  
 新津調剤薬局  
 (株)アングル  
 アンジュ  
 臼井国際産業(株)九州サテライト  
 うどん屋麺の介  
 宇島瓦斯(株)  
 (有)エンゼル薬局  
 (有)オート貿易  
 耳鼻咽喉科 かざまクリニック  
 梶本旅館  
 (有)片岡食品  
 かわはら印刷所  
 (有)苅田医会  
 苅田カメラ  
 苅田自動車学校  
 苅田みどり幼稚園  
 苅田旅館  
 かんてつ(株)  
 菊竹産業(株)  
 北九州セキサン(株)  
 (株)北崎商会  
 キャピタルペットクリニック  
 九州電波工業(株)  
 九電産業(株)  
 協和産業(株)  
 近畿理研(株)  
 桑原医院  
 (株)啓愛社  
 源さん  
 健和会京町病院  
 小泉  
 (株)五栄商事  
 古賀税理士事務所  
 コスモスカんだ  
 (有)後藤精機  
 (株)サクラ物流  
 佐々木クリニック

三栄機工(株)  
 (株)三江工業  
 (株)サントミ  
 三盟興業(株)  
 (株)ジェイピーシー  
 直火自家焙煎珈琲 煎  
 重見医院  
 シャトル  
 商船三井フェリー(株)  
 湘南造機(株)  
 特別養護老人ホーム白川園  
 (株)シンニッタン苅田営業所  
 (有)誠善社  
 (有)セセータータル技建  
 セブンイレブン苅田幸町店  
 曾根湯布院機械(株)  
 武田眼科クリニック  
 たじり小児科医院  
 たじり整形外科胃腸科医院  
 田村運輸(株)  
 土屋整形外科  
 鶴丸海運(株)  
 出口産業(株)苅田営業所  
 天龍(江副水産)  
 TNP北九州 西村裕一  
 (有)トーヨーショップ周防  
 中川印房  
 なかしま整骨院  
 (有)中野縫製  
 中村産業生コン(株)  
 ななふく弁当  
 (株)ニシイ  
 (株)ニチゾウテック  
 日本通運(株)  
 日本機設(株)苅田工場  
 バイクステーションクロミズ  
 パナクラブいわた  
 パン工房小麦  
 (株)バンテック九州  
 パンの家赤いほっぺ

(株)瓢屋九州事業所  
 久富産業(株)  
 ひろかわ皮膚科クリニック  
 (株)ファーストワン  
 ファミリーマート  
 苅田バイパス港店  
 福岡ひびき信用金庫苅田支店  
 福田春子司法書士事務所  
 プリオスポーツクラブ山田  
 ブリジストン・生産財  
 タイヤソリューション・西日本(株)  
 (有)古井設備  
 (有)古谷建築  
 ふるや印章堂  
 平和自動車工業(株)  
 松蔵商店(株)  
 (セブンイレブン苅田富久店)  
 松竜産業(株)  
 丸勝自動車  
 三村精肉店  
 (株)みやこ産業  
 京都総業(株)  
 (有)宮谷工業所  
 ムーブ(株)  
 メガネの正視堂  
 (株)本村電器商会  
 (株)森若工務店  
 焼肉ごうしや  
 (有)山電  
 山本自動車  
 山本土木  
 吉武産業(株)苅田支店  
 (有)ラップ  
 リコージャパン(株)  
 (株)リョーフ  
 リースピア苅田  
 レザックスゴルフ館みやこ店  
 (株)渡商会

※敬称略

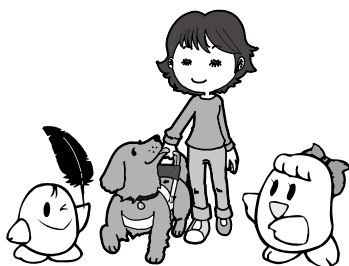

## 法人・個人大口募金 1,385,000円

## 15,000円以上

小波瀬病院	30,000
苅田ライオンズクラブ	30,000
日産自動車九州(株)	30,000
三菱マテリアル(株)	30,000
京都歯科医師会苅田部会	30,000
(株)泉産業	20,000
トヨタ自動車九州(株)	20,000
村上海事(株)	20,000
日本磁力選鉱(株)苅田工場	15,000

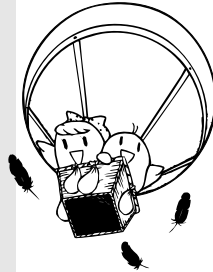

## 5,000円以上

アートストーン・カタギリ(株)	松山禅寺
(有)東産業	(株)新大倉
(有)有吉工房	正和機材(株)
(有)石川建設	セブンイレブン苅田尾倉店
(有)磯島興産	セブンイレブン苅田松原店
一柳住研(有)	(株)ダイワ
インテリア・ユキ	太新工業(株)
オーウェル(株)	(株)タクシングスキン苅田
大竹工業(株)	(有)田中建設
岡崎興産(株)	谷頭石材
(有)奥田鉄工所	shunsai-ya TSURU
海平商事(有)	でや
河津工業(株)	トーカロ(株)北九州工場
(株)河本商事	(有)ナカガワ
苅田青果(株)	中島石材(有)
苅田内科・整形外科クリニック	(株)ナカムラ製作所
苅田荷役(株)	西日本建設(株)
(有)苅田不動産	西日本シティ銀行(株)苅田支店
(有)苅田薬局	(株)西日本ファクトリーサービス
(有)喜久屋	西日本プラント工業(株)
北九州日産モーター(株)	西村ガラス店
(株)九州鉄鋼センター	(株)日産クリエイティブサービス
九州富士見産業(株)	(株)日章
九州ホイール工業(株)	(有)白羊舎
協和林業(有)	花楓月(有)
草之實産業(株)	原田商店
(株)クスキン	原田皮膚科医院
グリーンビュー苅田霊園	(有)はるだや産業
黒崎播磨(株)	半田電設工業(株)
(有)光栄自動車整備工場	ひさたに整骨院
幸松塾	(株)日立物流九州
坂岡興産(株)	ヒビキサービスセンター
坂本不動産(有)	(有)平野石材店
作本書店	(株)ファルテック
JACコーポレーション(株)	福島海運(株)
柴崎工業(株)苅田出張所	福岡京築農業協同組合苅田支店

## 10,000円

青木内科クリニック	(株)共和建設
いけだクリニック	興栄産業(株)
(株)石田組	坂岡清掃(有)
宇部興産(株)	清林寺
オートショップユアーズ	積栄住宅(有)
大原八幡神社	セブンイレブン苅田桜ヶ丘店
海生建設(有)	高城清掃(有)
角杉電業(株)	田添医院
かねまさ屋	筑豊礦産(株)
(有)苅田衛生社	豊通スルティングテクノロジー(株)
苅田環境整備センター(有)	中野産業(株)
苅田港海陸運送(株)	なんでも屋
(有)苅田製作所	(株)フジモト苅田店
苅田町漁業協同組合	凡申産業(株)
苅田町保育所連盟	丸屋商事(株)
苅田町民生児童委員協議会	京都環境サービス(有)
苅田ロータリークラブ	(株)森工業
(株)カンノ製作所	(株)森若商会
(株)技建工務所	安村鉄工所
(有)木下金属	龍宝不動産(有)



### 募金箱 75,873円

あま歯科医院  
 エムズヘアースタジオ  
 セブンイレブン苅田南原店  
 でや  
 トヨタ自動車九州(株)  
 ななふく弁当  
 パール美容室  
 ふじ美容室  
 ふたつぎ整骨院  
 マサゴ理容所  
 苅田駅前郵便局  
 白川郵便局  
 富久郵便局  
 港郵便局  
 新津郵便局  
 北公民館  
 西部公民館  
 中央公民館  
 作本書店  
 小波瀬病院  
 清源寺  
 苅田町役場  
 パンジープラザ  
 (有)苅田薬局  
 理容ほそかわ  
 よだ整骨院  
 焼肉ごうしや

### 学校募金 86,854円

北九州保育福祉専門学校  
 苅田工業高校インターアクト部  
 苅田小学校  
 馬場小学校  
 与原小学校  
 南原小学校  
 片島小学校  
 白川小学校

### その他募金 86,957円

カレンダーバザー  
 赤い羽根自販機

### 戸別募金 3,745,700円

雨窪	72,000	集	188,000	小波瀬	109,500
若久2	36,000	城南	10,000	猪熊	16,500
若久	136,000	尾倉	429,400	木ノ元	15,500
松山	58,000	近衛ヶ丘	21,600	浄土院	18,000
松原	86,400	桜ヶ丘	63,000	片島	42,500
西町	102,000	のぞみヶ丘	600	岡崎	20,500
本町	62,000	与原上	180,000	葛川	131,000
中町	46,000	与原下	76,500	稲光	22,500
上町	46,500	美波台	51,500	稲光上	38,000
幸町	97,000	白石	47,000	八田山	10,000
提	135,500	白石3	9,500	山口	27,500
長畑	113,000	二崎	32,500	等覚寺	5,000
浜町	68,000	緑ヶ丘	143,000	谷	31,000
港	74,500	百合ヶ丘	104,000	法正寺	15,000
馬場	137,000	新津	147,000	黒添	13,500
南原	296,200	今古賀	131,500	鋤崎	28,500

### 歳末たすけあい戸別募金 758,500円

雨窪	14,400	集	37,600	木ノ元	3,100
若久2	7,200	尾倉	86,000	浄土院	3,400
若久	27,100	近衛ヶ丘	7,500	片島	8,500
松山	11,400	桜ヶ丘	12,600	岡崎	4,100
松原	27,400	のぞみヶ丘	400	葛川	26,600
西町	20,400	与原上	36,000	稲光	4,500
本町	13,200	与原下	15,300	稲光上	7,600
中町	9,200	白石	9,400	八田山	2,000
上町	9,300	白石3	1,900	山口	5,600
幸町	21,000	二崎	6,600	等覚寺	1,000
提	27,100	緑ヶ丘	28,600	谷	6,200
長畑	24,400	百合ヶ丘	20,800	法正寺	3,000
浜町	13,600	新津	32,500	黒添	2,700
港	15,000	今古賀	25,800	鋤崎	5,600
馬場	27,400	小波瀬	21,900		
南原	60,300	猪熊	3,300		



皆様のご寄付に  
心より感謝申し上げます

ご寄付のお礼

社会福祉協議会に次の方々からご寄付をいただきました。いただいた寄付金は有効に活用させていただきます。  
なお、寄付金は、所得税の控除対象となります。

一月一日～二月二十日受付分

香典返し寄付

測上 忠徳様(故祐子様) 神田  
 里見 功二様(故末子様) 富久  
 簾 裕様(故梅香様) 若久  
 安武 タツ子様(故敏紀様) 殿川  
 村岡 謙治様(故政枝様) 葛川  
 古田 泰子様(故一二三様) 新津  
 山道 サヨコ様(故聰様) 尾倉  
 大谷 和美様(故悦治様) 富久  
 尾本 雄様(故美津代様) 尾倉  
 水江 フジ子様(故哲夫様) 神田  
 工藤 初美様(故繁實様) 荻田  
 松下 宮子様(故保様) 神田  
 山下 美代子様(故富造様) 尾倉  
 藤原 智治様(故スミ様) 谷  
 馬場 キミ子様(故末夫様) 与原  
 木山 充孝様(故徹雄様) 鋤崎  
 丸谷 市子様(故健介様) 神田

一般寄付

●日本パプテレスト 荻田キリスト教会様  
金10,000円

社協会員

企業・法人会員

(1口) 10,000円  
 ・近衛ヶ丘区  
 ・(株)技建工務所  
 ・(株)九電工

住民会員

(行政区) (氏名)  
 (1口) 1,200円  
 ・尾倉 小谷 周輔  
 ・小谷 康子  
 ・奥園 文宣

お詫びと訂正

1・2月合併号で掲載しました「福祉事業所・団体新年のご挨拶」の中で次のような間違いがありましたので訂正して深くお詫び致します。

【誤】 NPO法人 暮らしサポートこらぼっくる  
【正】 NPO法人 暮らしサポートこらぼ

荻田町ライオンズクラブ様より、車の贈呈に関する目録を授与して頂きました。

荻田町社会福祉協議会では、地域福祉事業の推進に大いに役立させて頂きます。ありがとうございました。



1月より入職しました末秋裕と申します。まだまだわからないことばかりですが、荻田町民の方々が「よかった」と安心して笑顔で暮らせる、そんなきっかけづくりができるように頑張っていきたいと思っておりますのでどうぞ宜しくお願い致します。



新入紹介

くすの木作業所で働く支援員として入りました下井といいます。障害者支援の仕事は初めてで、戸惑うことも多いですが、先輩スタッフに教えていただきながら、いろいろなことを勉強させていただいています。どうぞよろしくお願いたします。



荻田町の皆様はじめまして。2月から生活支援コーディネーターとして勤務しております椋本亮です。高齢者の方々の普段の生活がより良いものとなるようお手伝いをさせていただきます。いろいろなお話をお聞かせください。どうぞよろしくお願いたします。



身体障がい者共同生活援助施設  
グループホーム 榮荘ハウス

ところ：行橋市東大橋2丁目19-24  
荻田町二崎70-13

障害者自立支援法に基づくグループホームです。主に身体障がい者(難病・精神)の方が安心して地域で生活を送ることができるよう支援いたします。見学や利用のご希望の方はお気軽にご連絡ください。

連絡先：(有)山中総合設計研究所  
荻田町大字二崎70 ☎0930-25-1072

造園サービス 地域No.1目指します

【草、刈ります! 取ります! 枯らします!】

※お見積無料です。新規お客様は値引きさせていただきます。  
※草刈り後除草剤散布も可能です。お気軽にお尋ね下さい。

【庭木せん定・消毒で美しい庭!】

※垣根の整え剪定等、定期的な枝透かしで美しい庭を保てます☺

【その他、なんでも便利屋】

・木々の伐採 ・片づけ処分 ・大掃除 ・ワックスかけ  
・引越 ・家具移動 ・害虫害獣駆除等 ★ご相談下さい

TEL:093-383-0075 携帯:090-5474-1823(宮本) [受付時間]  
社会福祉法人 共生の里 夢活動センター荻田 [9:30~17:30]