

社会福祉協議会だより

手をつなごう



3月号
No.340

年越しフードパントリーを 開催しました!



今できる事を
形に!

令和3年12月27日に
ひとり親家庭、
コロナ禍で生活にお困りの方を
対象として、
年越しフードパントリーを
開催しました。

《P2～3に関連記事掲載》

目次

- フードパントリーの取組み P1・P2・P3
- 在処日記、全国社協会長表彰 P4
- ボランティアセンターだより P5
- 地域のつどいの場、第1層つながり隊 P6
- 無料相談案内 P7
- 赤い羽根共同募金 P8～P11
お礼とご報告
- 寄付、香典返し P12
みんなのさんかくはえんになる
～小地域福祉活動～



コロナ禍で広がる

「フードパントリー」の取組み

社員に呼びかけ、
家庭で余っている
食品を持ち寄りました。
必要な方へ
お届けするように！

初めて食料品の
寄贈をしました。
これからも
社会貢献の一つとして
取り組んでいきたいと
思います！



五洋・大本JV

社内でフードドライブを
実施しました。
賞味期限が3ヶ月以上ある
インスタント・レトルト食品、米や乾麺を
中心に集めました。



日産自動車九州(株)

「フードパントリー」 とは…?

経済的な事情や
生活上の困りごとなど、
何らかの理由で十分な食事を
取ることができない状況の方に、
食料品を無償で配布する
取組みです。

〈食を通じた支援を紹介〉

フードバンクとフードドライブ

「フードバンク」とは企業や農家から発生する、品質には問題がないのに廃棄されてしまう食品を寄贈してもらい、無償で配布する団体のことで、「フードドライブ」とは家庭などで余っている食品を持ち寄り、施設・フードバンクなどに提供・寄付する活動のことです。



コロナ禍では「社会からの孤立」の問題が浮き彫りにされました。苅田町社協はフードパントリーが地域につながる「場」となるよう、これからも食を通じた支援を続けていきます。

元ボランティア
連絡協議会メンバーに
準備段階から協力
いただきました。

- フードパントリーのチラシ配り・集まった食料品の仕分け
- 一人分ずつに袋詰め・当日の会場準備・食料品の受け渡し

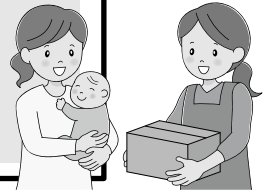

「〇個まで取っていいですよ」や「毎日寒いですね」など受け取りに来た方とコミュニケーション♪

食料品にメッセージカードを添えて!

フードパントリーは、皆様からのご寄付で成り立っています。

表面

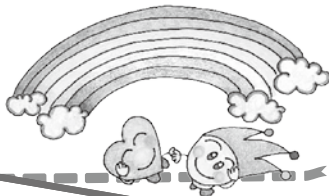

困りごとなどお気軽にご相談ください
刈田町社会福祉協議会
(かんだまちしゃかいふくしきょうぎかい)

TEL: 093-434-3641

EMAIL: info@kanda-shakyo.net

YouTube UP中! 刈田町社協

裏面

新学期フードパントリー案内

配布対象

刈田町にお住いのひとり親家庭、コロナ禍で生活にお困りの方

20名まで 先着順(事前予約が必要です!)

配布日時

令和4年4月8日(金) 午後3時~6時

場 所

パンジープラザ(刈田町社会福祉協議会)

配布内容

米、インスタントラーメン、レトルト食品、お菓子など



事前予約 お名前、ご住所、連絡先をお知らせください
予約受付: 3月22日(火)~4月4日(月)

電話: 093-434-3641(9時から17時まで)

メール: info@kanda-shakyo.net

メールにて予約の方は【お問い合わせ】に「フードパントリー受取り●時」と記入ください。

在処日記

毎朝のレクリエーションで
今日は何月何日ですか?と
利用者さんに聞いています。

お手玉を投げる利用者さん



薄焼き卵で巻いた恵方巻

「わからんねえ、ぬくいから五月ごろかね」「いや一月やない」と利用者さん。スタッフ「今日は二月三日、節分ですよ」と伝えると「あら、豆まきせんかね」「昔は大豆を炒って作っていた」なつかしそくに話しています。
「鬼は外、福は内♪」の歌を唄いながら、手作りの鬼にお手玉を当てる鬼退治。鬼は退散し、福の神が来て、一年間の無病息災を願いました。昼食は、薄焼き卵で巻いた恵方巻を美味しく頂きました。

お問合せ

在処よってけばあ 093-953-7841

全国 社会福祉協議会 会長表彰を受賞 されました

この度、苅田町在住の小田原美津子さんが令和3年度全国社会福祉協議会会長表彰を受賞され、昨年12月に苅田町社会福祉協議会会長より賞状と記念品が伝達されました。

今回、社会福祉協議会・民間社会福祉団体の

役員(理事・監事・評議員)として15年以上在職したことが表彰の対象となり受賞されました。

小田原さんは20年以上当会の評議員として社協事業の推進や地域福祉の発展に寄与されました。またボランティアグループ苅田朗読会の一員として、毎月発行の社協だよりや町政だよりをCDに録音し、視覚障害がある方の情報伝達に貢献されています。

長きにわたり、苅田町の地域福祉の推進に貢献されてきたことに感謝の意を表します。

この度は誠にめでたうございました。

福祉用具
レンタル
販売
住宅改修

電動カート
車いす
ベッド

見てみたい!
使ってみたい
何だろう?



まずはお気軽にご相談下さい。
お試もできます!!

CLOVER 行橋営業所
株式会社 クローバー
行橋市東大橋4-10-1
TEL:0930-28-8591

自動排泄
処理装置
階段昇降機
などなど

手すり
歩行器
杖
スロープ

造園サービス 地域No.1目指します

【草、刈ります! 取ります! 枯らします!】

【庭木せん定・消毒で美しい庭!】

※草刈り後除草剤散布も可能です。お気軽にお尋ね下さい
※垣根の整え剪定等、定期的な枝透かしで美しい庭を保てます◎
※お見積無料です。新規お客様は値引きさせていただきます

【その他、なんでも便利屋】

・木々の伐採 ・片づけ処分 ・大掃除 ・ワックス掛け
・引越 ・家具移動 ・害虫害獣駆除等 **★ご相談下さい**

TEL:093-383-0075 携帯:090-5474-1823(宮本) [受付時間]
社会福祉法人 共生の里 夢活動センター苅田 [9:30~17:30]

福祉用具を取扱っております。ベストケア行橋です。皆様の生活をより安全に安心して送れるようにサポートさせて頂いております。気軽に御問い合わせ下さい。

〈介護保険サービス〉
・福祉用具販売
・福祉用具レンタル
・住宅改修

Eyah Life **ベストケア行橋**
(0930) 26-3433
〈住宅改造・リフォーム〉

令和3年秋新規開設予定!! 特別養護老人ホーム あじさい

■施設概要

所在地:京都府苅田町大字稲光968-1
種類:特別養護老人ホーム
ユニット型個室 50床

明日の福祉を考える

社会福祉法人

光和苑

〒800-0337 京都府苅田町大字稲光1225
TEL: **0930-23-5885**

社会福祉法人 光和苑

ボランティアセンターだより

すてきに火曜日サロン

毎月第3火曜日に小波瀬コミュニティセンターで開催している「すてきに火曜日サロン」は13年を迎えました。12月は毎年恒例の干支の置物づくりで、参加者にも大人気の内容です。

12月21日に講師の八並順子さんとお手伝いの方5



和やかな雰囲気でも作品づくりは真剣そのもの!!

名に来ていただき、2022年の干支である虎の置物づくりを行いました。当日は23名の方が参加しました。

参加された方お一人お一人の個性が光る素敵な干支の置物ができあがり、大好評でした。



素敵な作品ができました

メール協力員募集中!

～荻田町徘徊高齢者SOSネットワーク事業～

認知症の高齢者等が徘徊等で行方不明になった時に、ご近所を30分程度探してくれる「メール協力員」を募集しています。メール協力員に登録していただき、認知症高齢者等が安心して暮らせる町づくりにぜひご協力をお願いします。

現在の登録者
195名

今年度は

引き続き登録者を募集しますので、皆様のご協力をお願いします。

登録者200名を目指しています!



【登録手続き】

● 荻田町社会福祉協議会に以下の内容をメールにて送信してください。

- ①氏名 ②住所 ③携帯の電話番号

メール送付先

荻田町社会福祉協議会
info@kanda-shakyo.net



お問合せ

荻田町社会福祉協議会
TEL (093) 434-3641
FAX (093) 434-4343

メールを送信する際には、件名にSOSとご記入下さい。

介護付有料老人ホーム

小波瀬 ひまわり

相談においで下さい。

JR小波瀬駅前通(与原3-8-10)
全33室(18㎡)・敷金不要
3フロアでの(個別介護)体制
電話0930-23-8181

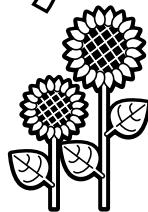

福祉用具
レンタル
販売
住宅改修

電動カート
車いす
ベッド

自動排泄
処理装置
階段昇降機
などなど

手すり
歩行器
杖
スロープ

見てみたい!
使ってみたい
何だろう?



まずはお気軽にご相談下さい。
お試しもできます!!

CLOVER 行橋営業所
株式会社 クローバー
行橋市東大橋4-10-1
TEL:0930-28-8591



地域のつどいの場



あらつ手打ち蕎麦同好会 代表:野口さん 場所:西部公民館(第2日曜日9:00~)

「自分で打った蕎麦を食べられる」という楽しみ。大人の趣味として人気の「蕎麦打ち」を月に一度楽しんでいるグループが「あらつ手打ち蕎麦同好会」です。段位をお持ちの方や始めたばかりの方など参加者はさまざまです。みなさん集中して蕎麦を打ち、身心ともにリフレッシュしています。

生きがいを持つことは健康維持には不可欠です。蕎麦打ちは奥が深くとても良い趣味と言えます。

第1層 つながり隊 (協議体)



生活支援体制整備事業

令和3年度 第1層つながり隊(協議体)を開催しました。

第1回

昨年の11月10日(水)に町内ヘルパー事業所、地域包括支援センター、苅田町、苅田町社会福祉協議会が参加して、「ヘルパー不足が進む中、利用者の在宅生活をいかに守るか」をテーマに、訪問介護ヘルパーが不足している現状や新型コロナウイルス感染症への対応についてなど意見交換を行いました。

第2回目の開催は3月を予定しており、住み慣れた地域で住み続けるための、支え合いの地域づくりを目指して話し合いを続けていきます。

白川福祉スクール開校

2021年 4月 白川福祉スクール開校!!

地域の勉強会や講座に介護のプロを派遣します。お気軽にご連絡ください。※費用は全て無料です。派遣地域(苅田町・行橋市・みやこ町他) その他、随時相談も受け付けています。

社会福祉法人 白寿会

介護に興味のある方
民生委員の勉強会
小波瀬サロンの勉強会
介護保険事業所等

- 【スクール紹介】※1テーマ 45分程度 【内 容】
- ① 歳とれば誰でもなれる認知症 ……→ 認知症はいつ誰にも起こりうる可能性があります。だからこそ、正しく認知症を理解することが大切です!
 - ② 備えあれば憂いなし、 ……→ 介護保険制度とは、どんな制度?どんなサービスがあるの? 知っておこう介護保険
 - ③ もしも、心臓がとまった ……→ ヒートショックや心臓発作など、もしもの時の対応を どんな対応が必要なの? ……→ 一次救命処置インストラクターがわかりやすく伝えます。
 - ④ 認知症ケアの専門的理解の推奨 ……→ 認知症ケアに求められる知識と基本的な手法について事例を基に ※事業所の研修もお声かけ下さい 専門職がわかりやすくお話しします。
 - ⑤ 家族の為の介護何でも相談教室 ……→ 介護を頑張っているご家族や関係者向け講座。 介護の大変さはなかなかわかってもらえない。 笑顔で【快護】をテーマに講演・相談をお受けします。
- 【問合せ:申し込み(田中・上村) 苅田町地域包括支援センター しらかわ 0930-23-7227】

介護付有料老人ホーム

小波瀬 ひまわり

相談においで下さい。

JR小波瀬駅前通(与原3-8-10)
全33室(18㎡)・敷金不要
3フロアでの(個別介護)体制
電話0930-23-8181

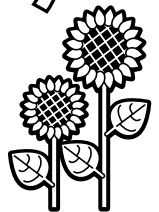

無料相談案内(4年4月分)

★社協法律相談

・日時 4月4日(月) 13:30～16:30
 ・場所 パンジープラザ 相談室2
 ・相談員 弁護士 相談時間 30分間
 ・予約受付は 3月29日(火) 午前9:00～
 (先着6人まで)

※刈田町社会福祉協議会

(Tel 0931-4341-3641)

★社協心配ごと相談(毎週火曜日)

・日時 4月5日(火)・12日(火)
 19日(火)・26日(火)
 9:30～11:30
 ・場所 パンジープラザ 相談室2
 ・相談員 民生委員・児童委員、
 人権擁護委員、行政相談員

※当日の電話相談

(Tel 0931-4341-3641)

★身体障害者心配ごと相談

・日時 4月5日(火) 13:30～15:00
 ・場所 パンジープラザ 相談室2
 ・相談員 刈田町身体障害者相談員

★介護ほっと相談

・日時 4月9日(土) 10:30～12:00
 ・場所 パンジープラザ 相談室1・2
 ・相談員 介護体験者
 ・予約受付は 4月1日(金)

※刈田町社会福祉協議会

(Tel 0931-4341-3641)

★終活相談会(お葬儀・遺産整理・生前整理・散骨)

・日時 4月21日(木) 13:00～16:00
 ・場所 パンジープラザ 相談室2
 ・相談員 終活カウンセラー
 ・相談時間 50分間
 ・予約受付は 4月7日(木) 午前9:00～
 (先着3人まで)

※刈田町社会福祉協議会

(Tel 0931-4341-3641)

お知らせ

「すてきに火曜日サロン」

日時 3月15日(火) 10:00～12:00
 場所 小波瀬コミュニティセンター
 内容 歴史つれづれ
 「瀬戸内寂聴」どんな人?

講師 塩塚誠先生

※コロナ感染予防の為、当日の参加人数が多い場合はお断りする事があります。コロナ感染予防のため中止となった場合は、実施内容が次月に延期される場合があります。

「あおぞらパーク」

日時 3月23日(水) 10:00～12:00

「段ボールで遊ぼう!」

場所 パンジープラザ
 対象 乳幼児の親子

参加費 無料

持ち物 お茶、タオル、着替え、
 お弁当(食べる人は)

**コロナ感染予防の為、
 公共施設が使えない
 期間は中止となります。**

問合せ先

刈田町社会福祉協議会
 0931-4341-3641

「希色カフェ」

「発達障がいの子をもつ
 家族の語り場」

日時 3月26日(土) 14:00～16:00
 ※毎月第4土曜日
 (12月のみ第3土曜日)

場所 パンジープラザ 福祉団体室

対象 高機能ASD(自閉スペクトラム症)、ADHD(注意欠如・多動症)、LD(限局性学習症)などの子(年齢不問)をもつ家族(未診断でも大丈夫です)ひきこもり、不登校の家族の方も遠慮なくお越しください。

参加費 無料

申込 不要(但し、託児が必要な場合は、前の週の金曜日迄に連絡ください)

「認知症予防脳トレ教室」

日時等 4月7日(木) 10:00～11:30

三原文化会館 大ホール

内容 認知症予防に効果的な
 体操やレクリエーション

対象 興味のある方ならどなたでも

参加費 無料 申込不要

その他 悪天候などにより中止する場合があります。
 社協へお問合せください。

主催 ボランティアグループはなみずき

※当面、第1木曜日のみの実施となります。

成年後見制度地域巡回相談会

令和4年度より
 成年後見制度の地域巡回相談が始まります。

今後、各地域を巡回予定です。

日時

4月4日(月)
 13:30～16:30

相談時間は
 一人1時間以内

場所

北公民館

対象

一般住民の方及び福祉サービス事業者、
 関係機関、団体の職員

お問い合わせ
 お申込み

行橋・京都成年後見センターおれんじ
 TEL:0930-26-8910
 行橋市大字中津熊501番地 ウィズゆくはし内

赤い羽根共同募金

歳末たすけあい募金

お礼とご報告

たくさんのご協力
ありがとうございました

10月1日より実施してまいりました赤い羽根共同募金運動、12月1日からの歳末たすけあい運動に町民の皆様をはじめ、企業・団体・学校等の深いご理解とご協力をいただきまして大変ありがとうございました。

また、お世話いただきました区長、組長、民生委員・児童委員、老人クラブ連合会、当会の理事・評議員、その他ご協力いただきましたたくさんの皆様方に厚くお礼申し上げます。

お寄せいただいた募金は、一旦、福岡県共同募金会に集められ、**苅田町の地域福祉を推進していく事業のために、そして県下の福祉施設の整備や団体活動のために使われます。**

多くの皆様方の善意の募金であることを深く心に留め、意義ある事業に展開させていただく所存です。ご協力に感謝いたしますとともに実績と配分についてご報告させていただきます。

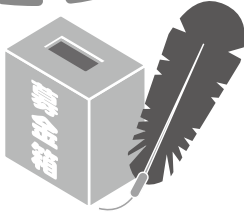

共同募金実績額

内 訳		募金額
赤い羽根募金	戸別募金	3,659,900
	法人・個人大口	1,378,739
	学校募金	80,536
	募金箱	69,535
	その他募金	92,119
歳末たすけあい募金		751,306
合 計		6,032,135

皆さまのご協力のおかげで
令和3年度も、
たくさんの募金が集まりました。

みなさまから寄せられた募金は
このような事業に使われています。

赤い羽根共同募金

- 敬老祝い品の配布
- 高齢者を支援するグループへの助成
- 老人クラブ連合会への助成
- 徘徊SOSネットワーク事業
- 障害者を支援するグループへの助成
- 障害者余暇支援
- 福祉協力校への助成
- 福祉体験学習
- 福祉教育読本の配布
- 小地域福祉活動への助成
- 地域福祉セミナーの開催
- 社協だより「手をつなごう」の発行
- 心配ごと相談、法律相談会
- 相続・多重債務相談会

歳末たすけあい募金

- 障害者世帯見舞金
- ひとり親世帯見舞金
- 介護世帯見舞金
- 生活困窮者食料品支給



5,000円以上

福岡京築農業協同組合苅田支店
 (株)ヘッズ
 ホンダカーズ博多苅田店
 (株)牧運輸
 松一建設
 (株)マツモト
 丸勝自動車
 (株)丸三
 (株)丸信商会
 丸山一級建築士事務所
 丸和産業(株)
 (株)森工業
 三友総合商事(有)
 港ガス(有)
 (株)京都シントフ
 (株)みらい
 村尾医院
 (有)めぐみ住宅
 (株)山崎工業
 山崎マシンテック(株)
 (株)ヤマダ海工
 (有)山中総合設計研究所
 (有)優和建設
 豊工業(有)
 豊鋼材工業(株)
 よだ整骨院
 理容ほそかわ
 臨海商事(有)
 りん調剤薬局

4,999円まで

(株)アイ・ケイ・エス
 アトラス環境システム
 新津調剤薬局
 (株)アングル
 アンジュ
 臼井国際産業(株)九州サテライト
 うどん屋麺の介
 宇島瓦斯(株)
 (有)エンゼル薬局
 (有)オート貿易
 耳鼻咽喉科 かざまクリニック
 梶本旅館
 (有)片岡食品
 かねまさ屋
 かわはら印刷所
 (有)苅田医会
 苅田カメラ
 苅田みどり幼稚園
 苅田旅館
 かんてつ(株)
 菊竹産業(株)
 (株)北崎商会
 キャピタルペットクリニック
 九州電波工業(株)
 九電産業(株)
 協和産業(株)
 (株)近畿理研
 桑原医院
 (株)啓愛社
 健和会京町病院
 小泉
 (株)五栄商事
 古賀税理士事務所
 コスモスかんだ
 (株)コンベスト
 (有)後藤精機
 (株)サクラ物流
 佐々木クリニック
 (株)三江工業
 (株)サントミ

三盟興業(株)
 (株)ジェイピーシー
 直火自家焙煎珈琲 煎
 重見医院
 シャトル
 商船三井フェリー(株)
 湘南造機(株)
 特別養護老人ホーム白川園
 (株)シンニッタン苅田営業所
 (有)誠善社
 (有)セセトータル技建
 セブンイレブン苅田幸町店
 曾根湯布院機械(株)
 タクシングダスキン苅田
 武田眼科クリニック
 たじり小児科医院
 たじり消化器肝臓内科クリニック
 田村運輸(株)
 土屋整形外科
 鶴丸海運(株)
 出口産業(株)苅田営業所
 天龍(江副水産)
 TNP北九州 安田裕一
 (有)トーヨーショップ周防
 中川印房
 なかしま整骨院
 (有)中野縫製
 中村産業生コン(株)
 ななふく弁当
 南国殖産(株)九州石油
 (株)ニシイ
 (株)ニチゾウテック
 日本通運(株)
 日本機設(株)苅田工場
 バイクステーションクロミズ
 パナライフいわた
 (株)はらだ
 パン工房小麦
 (株)バンテック九州
 パンの家赤いほっぺ

(株)瓢屋九州事業所
 ひさたに整骨院
 久富産業(株)
 ひろかわ皮膚科クリニック
 (株)ファーストワン
 ファミリーマート
 苅田バイパス港店
 福岡ひびき信用金庫苅田支店
 福田春子司法書士事務所
 プリオスポーツクラブ山田
 ブリジストン・生産財
 タイヤソリューション・西日本(株)
 (有)古井設備
 (有)古谷建築
 ふるや印章堂
 平和自動車工業(株)
 松蔵商店(株)
 (セブンイレブン苅田富久店)
 松竜産業(株)
 三村精肉店
 (株)みやこ産業
 (有)宮谷工業所
 ムーブ(株)
 メガネの正視堂
 (株)本村電器商会
 (株)森若工務店
 焼肉ごうしや
 (有)山電
 山本自動車
 豊運輸(有)
 吉武産業(株)苅田支店
 (有)ラップ
 リコージャパン(株)
 (株)リヨーワ
 リースピア苅田
 レザックスゴルフ館みやこ店
 渡邊自動車
 (株)渡商会

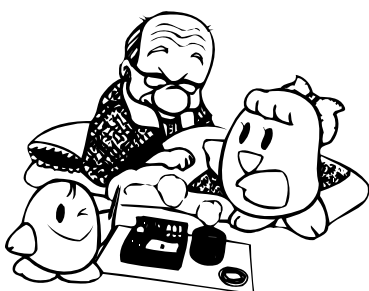

法人・個人大口募金 1,378,739円

15,000円以上

小波瀬病院	30,000
苅田ライオンズクラブ	30,000
日産自動車九州(株)	30,000
三菱マテリアル(株)	30,000
京都歯科医師会苅田部会	30,000
(株)泉産業	20,000
トヨタ自動車九州(株)	20,000
村上海事(株)	20,000
日本磁力選鉱(株)苅田工場	15,000

5,000円以上

ATHENA(株)	坂本不動産(有)
アートストーン・カタギリ(株)	作本書店
(有)東産業	JACコーポレーション(株)
(有)有吉工房	柴崎工業(株)苅田出張所
(有)石川建設	松山禅寺
(有)磯島	(株)新大倉
一柳住研(有)	正和機材(株)
インテリア・ユキ	セブンイレブン苅田尾倉店
オーウェル(株)	セブンイレブン苅田松原店
大竹工業(株)	(株)ダイワ
岡崎興産(株)	太新工業(株)
(有)奥田鉄工所	(有)田中建設
角杉電業(株)	谷頭石材
(株)和樹	shunsai-ya TSURU
(株)河本商事	でや
苅田青果(株)	トーカロ(株)北九州工場
苅田内科・整形外科クリニック	(有)ナカガワ
苅田荷役(株)	中島石材(有)
(有)苅田不動産	(株)ナカムラ製作所
苅田自動車学校	西日本建設(株)
苅田進学教室白郷館	西日本シティ銀行(株)苅田支店
(有)苅田薬局	(株)西日本ファクトリーサービス
(有)喜久屋	西日本プラント工業(株)
北九州日産モーター(株)	西村ガラス店
(株)九州鉄鋼センター	(株)日産クリエイティブサービス
九州富士見産業(株)	(株)日章
九州ホイール工業(株)	(有)白羊舎
協和林業(有)	花楓月(有)
草之實産業(株)	原田皮膚科医院
(株)クスキン	(有)はるだや産業
グリーンビュー苅田霊園	半田電設工業(株)
黒崎播磨(株)	(株)日立物流九州
黒添宮農組合	ヒビキサービスセンター
(有)光栄自動車整備工場	(有)平野石材店
幸松塾	(株)ファルテック
坂岡自動車	福島海運(株)

10,000円

青木内科クリニック	(株)共和建設
いけだクリニック	興栄産業(株)
(株)石田組	坂岡清掃(有)
宇部興産(株)	清林寺
オートショップユアーズ	積栄住宅(有)
大原八幡神社	セブンイレブン苅田桜ヶ丘店
海生建設(有)	高城清掃(有)
河津工業(株)	田添医院
(有)苅田衛生社	筑豊礦産(株)
苅田環境整備センター(有)	豊通スルティングテクノロジー(株)
苅田港海陸運送(株)	中野産業(株)
(有)苅田製作所	なんでも屋
苅田町漁業協同組合	(株)フジモト苅田店
苅田町保育所連盟	凡申産業(株)
苅田町民生児童委員協議会	丸屋商事(株)
苅田ロータリークラブ	京都環境サービス(有)
(株)カンノ製作所	(株)森若商会
(株)技建工務所	安村鉄工所
(有)木下金属	龍宝不動産(有)
源さん	



募金箱 69,535円

あま歯科医院
 エムズヘアースタジオ
 キクヤ
 セブンイレブン苅田南原店
 小さなコンビニ OBASE
 でや
 トヨタ自動車九州(株)
 ふじ美容室
 ふたつぎ整骨院
 マサゴ理容所
 苅田自動車学校
 苅田駅前郵便局
 白川郵便局
 富久郵便局
 港郵便局
 新津郵便局
 北公民館
 西部公民館
 中央公民館
 作本書店
 小波瀬病院
 清源寺
 苅田町役場
 苅田町総合福祉会館
 パンジープラザ
 (有)苅田薬局
 理容ほそかわ
 よだ整骨院
 炉

学校募金 80,536円

北九州保育福祉専門学校
 苅田小学校
 馬場小学校
 与原小学校
 南原小学校
 片島小学校
 白川小学校

その他募金 92,119円

カレンダーバザー
 赤い羽根自販機

戸別募金 3,659,900円

雨窪	73,000	集	187,000	小波瀬	110,000
若久2	35,500	城南	10,000	猪熊	16,500
若久	141,000	尾倉	420,000	木ノ元	11,000
松山	56,400	近衛ヶ丘	23,400	浄土院	18,000
松原	83,400	桜ヶ丘	63,000	片島	43,500
西町	97,000	のぞみヶ丘	500	岡崎	20,000
本町	66,000	与原上	180,500	葛川	134,500
中町	46,000	与原下	75,000	稲光	25,000
上町	46,000	美波台	51,500	稲光上	37,500
幸町	97,100	白石	44,500	八田山	8,500
提	120,500	白石3	9,500	山口	26,000
長畑	103,500	二崎	32,000	等覚寺	5,000
浜町	63,500	緑ヶ丘	138,500	谷	30,500
港	72,500	百合ヶ丘	104,000	法正寺	14,500
馬場	135,000	新津	145,500	黒添	13,000
南原	273,600	今古賀	127,000	鋤崎	24,500

歳末たすけあい戸別募金 742,600円

雨窪	14,600	集	37,400	猪熊	3,300
若久2	7,100	城南	10,000	木ノ元	2,100
若久	29,300	尾倉	83,700	浄土院	3,600
松山	11,100	近衛ヶ丘	7,400	片島	8,700
松原	17,100	桜ヶ丘	12,600	岡崎	4,000
西町	19,400	のぞみヶ丘	100	葛川	27,400
本町	13,200	与原上	36,100	稲光	5,000
中町	9,200	与原下	15,200	稲光上	7,500
上町	9,200	白石	8,900	八田山	1,700
幸町	21,800	白石3	1,900	山口	5,200
提	24,100	二崎	9,000	等覚寺	1,000
長畑	20,500	緑ヶ丘	27,700	谷	6,100
浜町	12,700	百合ヶ丘	20,800	法正寺	2,900
港	14,300	新津	30,900	黒添	2,600
馬場	27,000	今古賀	25,900	鋤崎	5,700
南原	55,600	小波瀬	22,000		

歳末たすけあい個人募金 個人 8,706円



皆様のご寄付に
心より感謝申し上げます

ご寄付のお礼

社会福祉協議会に次の方々から
ご寄付をいただきました。いただ
いた寄付金は有効に活用させてい
たきます。

なお、寄付金は、所得税の控除対
象となります。

一月四日～二月二十日受付分

香典返し寄付

川内良子様(故七雄様) 提
藤原ゆきえ様(故津義様) 谷
赤下セツ子様(故忠孝様) 与
木戸勝子様(故守美様) 尾倉
梅田愛子様(故春美様) 新津
重久勇美様(故キミ子様) 富久
岩本美代子様(故文雄様) 下片島
濱田定司様(故錦子様) 京町
大村不二昭様(故ミヨ子様) 山口
沖永泰様(故武之様) 尾倉
板谷裕二様(故夏子様) 尾倉
節原香智美様(故郁子様) 行橋市
●匿名の方三名様より、金一封の寄付を
いただきました

一般寄付

●日本バプテテスト荻田キリスト協会様
金20,000円
●五洋・大本JV様
食料品

みんなのまかろはえんにおる小地域福祉活動

白石区/お餅を配って見守り活動

白石区小地域福祉活動では、例年12月に餅つきを行っています。コロナの影響で規模は縮小していますが、餅つき機を使用し衛生面に気を付けながら取り組んでいます。作ったお餅は、その日のうちに見守り対象者のお宅へお届けし、サロンへの呼びかけもされています。

受け取られた方々からは「毎年、楽しみにしているので嬉しい。」といった声が聞かれ、とても喜ばれています。



お餅の容器には、
さまざまなメッセージが
書かれています♡

中町区/ミニ絵画展

中町区小地域福祉活動は、11月28日に新設したばかりの山笠格納庫で「ミニ絵画展」を行いました。中町区在住の倉本土誓さんの描いた荻田町の名所の水彩画、夏休みに公民館で漫画家に描いてもらった子どもさんたちの似顔絵、昔の祭りや町の様子などの写真、合わせて約100点を展示しました。好天にも恵まれ、子どもさんから高齢者まで70名余りの方が鑑賞にいられました。倉本さんの美しい風景画に心を洗われ、また古い写真に若い頃の自分や知人の姿を見つけ、思い出話に花が咲くなど、芸術の秋の一日を楽しんで頂きました。

