

社会福祉協議会だより

手をつなごう



7月号
No.344

令和4年6月8日(水) 与原小学校区つながり隊

ポッチャ体験会を開催し、地区間の交流を深めました!!



与原小学校区つながり隊



優勝チームです!!

与原小学校区つながり隊では、互いに理解できる地域交流の場を作るために、小波瀬コミュニティセンターでポッチャ体験会を行いました。4月のウォーキング交流会に引き続き多くの方が参加され、「他の地区の方と交流できてよかった!」「楽しかったので、今後も続けてほしい」といった声が聞かれました。このように地区間の交流を深めることで、安心して暮らせるまちづくりを進めています。

目次

- | | |
|----------------------------------|-------------------------------|
| ● 与原小学校区つながり隊 P1 | ● 小地域福祉活動 P6~P8 |
| ● 事業報告/法人会計決算報告 P2 | ● 無料相談案内/お知らせ P9 |
| ● 会員募集・会費納入のご案内/日常生活自立支援事業... P3 | ● 初盆家庭 P10 |
| ● つながり隊通信 P4 | ● 寄付・香典返し/在処日記/ハピネスだより... P11 |
| ● ボランティアセンターだより P5 | ● 地域福祉セミナー案内 P12 |

総務係(地域担当)

- 社協総合相談体制の構築では、令和3～4年度県社協モデル事業を受託し、社協内連携をしながら体制づくりを進めています。
- 小地域福祉活動では各地区工夫をしながら実施して頂きました。地域の困りごとを早期発見・早期解決するための支え合い会議を小地域福祉活動推進地区の24区で行い、その他の地区については書面にて地域生活課題の把握を行いました。
- 生活支援体制整備事業では、第2層つながり隊が継続して活動を実施しました。生活支援コーディネーターが全地区に出向き、つながり隊通信を作成し第2層つながり隊に配布することで情報共有に努めました。
- ボランティアセンターでは、コロナ禍で活動ができていないグループや個人の方に活動の場を提供しました。

令和3年度 事業報告

あんしんセンター係

- 障害者相談支援事業では利用者のニーズが複合化する中で関係機関との連携が重要になってくるので、柔軟に対応しました。連携もスムーズに進み、ニーズに応じた支援ができました。
- 社会福祉法人連絡会では地域住民からの相談に対応しました。1つの法人では対応が難しい制度の狭間のニーズに各法人が協力することで対応ができました。
- フードパントリーを実施し、留学生40名や、ひとり親世帯の方、コロナ禍で生活にお困りの方に食糧支援を行いました。

総務係(総務担当)

- 赤い羽根共同募金運動では、振込による募金先が4割に増え、残り6割は訪問し募金をいただきました。全国的に募金額が低迷する中、大幅に募金額を下げることなく例年並みの募金実績をあげることができました。
- レストラン業務では、座席数を減らす等の感染対策をしたにもかかわらず、赤字を出すこともなく経営を行うことができました。

(単位:円)

令和3年度 法人会計 決算報告

貸借対照表

	勘定科目	金額
資産	流動資産	70,273,334
	固定資産	115,227,818
	計	185,501,152
負債	流動負債	16,794,485
	固定負債	35,655,635
	計	52,450,120
純資産	基本金	1,000,000
	積立金	82,193,178
	次期繰越活動増減差額	49,857,854
	純資産計	133,051,032
負債及び純資産合計		185,501,152

収支計算書

	勘定科目	金額	サービス区分	支出	
収入	会費収入	2,976,000	法人運営事業	71,994,465	
	寄附金収入	4,765,366	ボランティアセンター事業	172,555	
	補助金収入	54,194,554	共同募金配分金事業	4,697,106	
	共同募金配分金収入	4,634,106	居宅介護支援事業	22,147,663	
	受託金収入	24,412,944	在処よってけばあ事業	22,758,431	
	事業収入	14,485,650	生活福祉資金事業	2,006,834	
	負担金収入	112,125	介護家族元気サロン事業	154,500	
	介護保険収入	44,147,455	あんしんセンター事業	2,292,083	
	就労支援事業収入	10,840,998	高齢者見守りネットワーク	600,000	
	障害福祉サービス等事業収入	34,606,320	障害者サービス利用計画事業	5,020,521	
	受取利息配当金収入	6,653	生活支援体制整備事業	6,033,000	
	基金積立資産取崩収入他	7,178,635	障害者福祉事業	36,904,221	
				収益事業	19,820,418
		収入計	202,360,806	支出計	194,601,797
当期資金収支差額				7,759,009	

福祉用具
レンタル
販売
住宅改修

電動カート
車いす
ベッド

自動排泄
処理装置
階段昇降機
などなど

手すり
歩行器
杖
スロープ

見てみたい!
使ってみたい
何だろう?



まずはお気軽にご相談下さい。
お試しもできます!!

CLOVER 行橋営業所
株式会社 クローバー
行橋市東大橋4-10-1
TEL:0930-28-8591

介護付有料老人ホーム 小波瀬 ひまわり

相談においで下さい。

JR小波瀬駅前通(与原3-8-10)
全33室(18㎡)・敷金不要
3フロアでの(個別介護)体制
電話0930-23-8181



— 菟田町社会福祉協議会 —

新規会員募集及び令和4年度会費納入のご案内

菟田町社会福祉協議会は、誰もが安心して心豊かに暮らせる町づくりを目指して地域福祉事業を推進しております。『社協会員』になることにより、菟田町の地域福祉に関心を持ち、福祉活動の推進に参加していただきたいと考えております。

現在、会員加入率は、全国の市町村の平均では、世帯加入率60%ですが、本町では10%程度となっております。7月から8月にかけて地区を通じて町民の皆様にご案内をしていきますので、ご協力くださいますようお願いいたします。

◆個人会員

一口年額 1,200円

※区の回覧の他、社協事務所(パンジープラザ内)でも新規加入並びに本年度会費納入ができます。

◆企業・施設・団体・法人

一口年額 10,000円

《日常生活自立支援事業》

生活支援員養成研修会が 開催されます

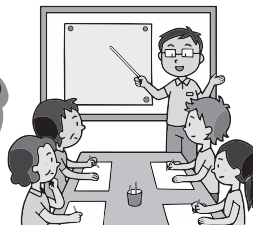

「福祉サービスを利用するにはどうしたらいいの?」、「月々の支払いがきちんとできているか心配・・・」「通帳や印鑑をどこに置いたか忘れてしまう・・・」

このような不安がある方が、安心して暮らせるように日常生活自立支援事業のお手伝いをする『生活支援員』の養成講座を行います。

日時

第1回 令和4年9月10日(土) 10時20分～15時

第2回 令和5年1月14日(土) 10時20分～15時

開催方法

オンラインによる開催(Web会議システム「Zoom」利用)

※福岡県社会福祉協議会がZoom会議を主催しますので、各参加者からZoomに接続してご参加ください。

内容

講義「対人援助の基礎」、「日常生活自立支援事業の概要」

対象

生活支援員として活動していただける方
生活支援員に関心のある方

参加費

無料

締切

第1回 令和4年9月1日(木)

第2回 令和4年12月27日(火)

申込先

菟田町社会福祉協議会

TEL:093-434-3641



《 研修内容に関するお問い合わせ 》

福岡県社会福祉協議会 権利擁護センター TEL:092-584-7411



つながり隊通信 ~生活支援体制整備事業~

馬場小学校区つながり隊
定例会 6月22日(水)



中央公民館にて定例会を開催しました。
新リーダーに港区の西頭さん、副リーダーに馬場区の田中さん、浜町区の森若さんが就任され今年度の活動について協議を行いました。防災についての勉強会からスタートすることで意見がまとまり、早速次回の定例会ではハザードマップについての勉強会を行うことになりました。



荻田小学校区つながり隊
定例会 6月17日(金)



パンジープラザにて定例会を開催しました。延期が続いている買い物支援「みんなが集う 荻田にこここ北広場」開催に向けて協議を行いました。
7月にシミュレーションを行うことを決めたほか、班を決めての役割分担についてなど開催準備を進めています。



つながり隊に関するお問い合わせは 荻田町社会福祉協議会 TEL093-434-3641

福祉用具
レンタル
販売
住宅改修

電動カート
車いす
ベッド

自動排泄
処理装置
階段昇降機
などなど

手すり
歩行器
杖
スロープ

見てみたい!
使ってみたい
何だろう?



まずはお気軽にご相談下さい。
お試しもできます!!

CLOVER 行橋営業所
株式会社 クローバー
行橋市東大橋4-10-1
TEL:0930-28-8591

明日の福祉を考える

社会福祉法人

光和苑

☎0930-23-5885

📍 荻田町大字稲光1225

■障がい者支援事業 ■高齢者介護事業



<http://www.kouwaen.or.jp>



ボランティアセンターだより

フードパントリーのご案内

インスタント食品等のご寄付も
随時受付けております
ご協力よろしくお願いします

日時

令和4年9月2日(金)
15:00~18:00

対象

苅田町にお住まいのひとり親家庭
コロナ禍で生活にお困りの方

定員

先着20名(事前予約が必要です)

場所

パンジープラザ(苅田町社会福祉協議会)
会議室

配布

米、インスタントラーメン、
レトルト食品 など

事前予約

[受付開始]

8月8日(月) 9:00~

[TEL]

093-434-3641



[メール] QRコードからも送信可▶

info@kanda-shakyo.net

メールにて予約の方は「氏名」「連絡先」「受
取希望時間」「フードパントリー申込」と記
入してください

福祉施設でボランティア活動が約3年ぶりに再開されました

コロナ禍になり活動休止を余儀なくされていた「傾聴ボ
ランティアほほえみ」さんが、休止前に活動をしていた
NPO法人よろこびネットでデイサービスのご利用者への
傾聴活動を再開しました。

約3年ぶりの活動再開をデイサービスのご利用者さん
もほほえみのメンバーも心待ちにしていました。マスク着
用・手指消毒・検温等基本的な感染対策は十分に行い、
今後は月2回継続的に活動をしていくとのことです。

※すべての福祉施設でボランティアさんの受け入れが再開された
訳ではありません。



▲ 福本さん

今回、活動再開をご理解して頂いたよろこびネットさんには感謝
しています。我々を覚えていてくれた利用者さんもいて、とても
嬉しかったです。久しぶりですので無理をせず、時間を短縮するな
ど工夫をしながら今後も楽しく活動をしていきたいと思ひます。

介護付有料老人ホーム

小波瀬 ひまわり

相談においで下さい。

JR小波瀬駅前通(与原3-8-10)
全33室(18㎡)・敷金不要
3フロアでの(個別介護)体制
電話0930-23-8181



福祉用具を取扱っております。ベストケア行橋です。
皆様の生活をより安全に安心して送れるように
サポートさせて頂いております。
気軽に御問い合わせ下さい。

〈介護保険サービス〉

- ・福祉用具販売
- ・福祉用具レンタル
- ・住宅改修

Evah
Life

ベストケア行橋

(0930)26-3433

〈住宅改造・リフォーム〉

コロナに負けない! 孤立させない地域づくり

小地域福祉活動

幸町区/ 念願のグラウンドゴルフをプレイ!

幸町区小地域福祉活動は、6月28日(火)にいきいきサロンでグラウンドゴルフを実施しました。初めてグラウンドゴルフをする方が多く、思い通りにボールをコントロールできないときもありましたが、みんなで笑い合いながらプレイしていました。コロナ禍で屋内でのサロンが難しい時もありますが、屋外で運動するサロンも気分転換になります。様々な工夫を講じた新たなサロンのカタチが生まれています。

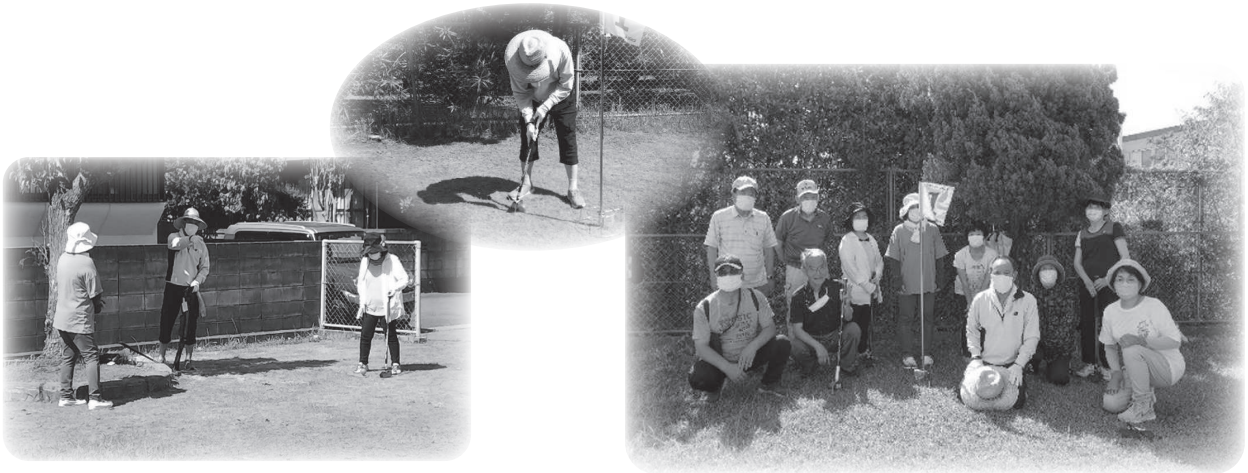

尾倉区/ 美しい歌声に癒されました♪

尾倉区小地域福祉活動では、ふれあいいきいきサロンにさまざまなゲストをお呼びしています。5月は、プチトマトというコーラスグループの方々をお呼びして、美しい歌声を楽しまれました。尾倉区小地域福祉活動は「人に会い、共感し、コミュニケーションを取ること」をモットーに、誰もが楽しむことのできる参加しやすいサロンを目指されています。



いつも大勢の
参加者がいます!



白石区/食生活の視点から...

6月15日(水)に白石区公民館にて、管理栄養士であり白石区民生委員児童委員である沖高代さんに「認知症と食生活」をテーマにお話して頂きました。認知症の予防には食生活の改善と有酸素運動、そしてコミュニケーションが大切ということを学ぶことができました。



すぐにでも
取り入れられる
知識やアドバイスを真剣に
聞いています。

今古賀区/楽しく学ぼう!

6月24日(金)に今古賀センターで、白川園の上村さんと包括支援センターおばせの小森さんを講師としてお招きし、認知症についての学習会が行われました。自分自身や周囲の人が「認知症かな?」と思ったら、一人で抱え込まずに誰かに相談することの大切さを知り、誰もが暮らしやすい地域づくりについて考える機会となりました。



長畑区/正しい声のかけ方を学ぶ

6月22日(水)長畑区小地域福祉活動では、地域の方が認知症になっても安心して暮らしていけるよう苅田町認知症地域支援推進員による認知症学習会を開催しました。認知症に対する正しい理解の講義と認知症徘徊者への声掛けの方法を実演していただき学びました。



近衛ヶ丘区/健康寿命を延ばすために

6月26日(日)近衛ヶ丘区小地域福祉活動では、健康寿命をテーマにしたお話しを上町区にお住いの上玉利さんが発表されました。健康寿命を延ばす秘訣など皆さん聞き入っておられました。最後に尺八の演奏もあり、参加された皆さんには楽しいひと時となったようです。

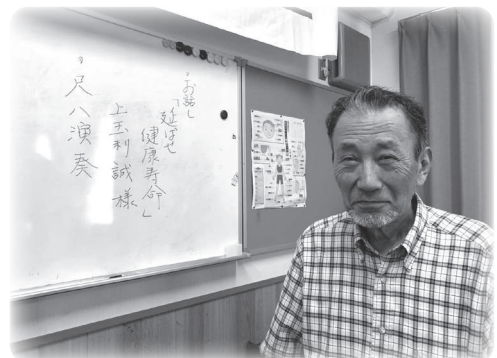

無料相談案内(R4年8月分)

★社協法律相談

- ・日時 8月1日(月) 13:30～16:30
- ・場所 パンジープラザ 相談室2
- ・相談員 弁護士
- ・相談時間 30分間
- ・予約受付は 7月26日(火) 9:00～
- ・(先着6人まで)

※刈田町社会福祉協議会

(Tel 093-434-3641)

★社協心配ごと相談(毎週火曜日)

- ・日時 8月2日(火) 9日(火) 16日(火) 23日(火) 9:30～11:30
- ・場所 パンジープラザ 相談室2
- ・相談員 民生委員、児童委員、
人権擁護委員、行政相談員

※当日の電話相談

(Tel 090-14993-3641)

★身体障害者心配ごと相談会

- ・日時 8月2日(火) 13:30～15:00
- ・場所 パンジープラザ 相談室2
- ・相談員 刈田町身体障害者相談員3名

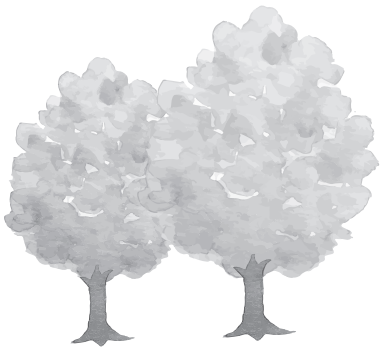

お知らせ

「認知症予防脳トレ教室」

- ・日時 8月4日(木) 10時～11時30分
- ・場所 三原文化会館2階大会議室
- ・内容 認知症予防に効果的な体操やレクリエーション
- ・対象 興味のある方ならどなたでも
- ・参加費 無料 申込不要
- ・その他 悪天候などにより中止する場合があります。社協へお問合せください。
- ・主催 ボランティアグループはなみずき
- ・※当面、第一木曜日の実施となります。

「すてきに火曜日サロン」

- ・日時 8月16日(火) 10時～12時
- ・場所 小波瀬コミュニティセンター
- ・内容 「認知症は終わりじゃない」
生きろる力は脳にあり
- ・講師 米田邦良氏
- ・参加費 無料 申込不要
- ・※コロナ感染予防のため、当日の参加人数が多い場合は、お断りする事があります。
- ・※*****

「希色カフェ」

- ・日時 8月27日(土) 14時～16時
- ・※毎月第4土曜日(12月のみ第3土曜日)
- ・内容 発達障がいの子をもつ家族の語り場
- ・※*****

- ・場所 パンジープラザ 福祉団体室
- ・対象 高機能ASD(自閉スペクトラム症)、ADHD(注意欠如・多動症)、LD(限局性学習症)などの子(年齢不問)をもつ家族(未診断でも大丈夫です)、ひきこもり、不登校の家族の方も遠慮なくお越しください。

参加費 無料 申込不要

(但し、託児が必要な場合は、前の週の金曜日迄に連絡ください)

※パンジープラザが使用できない場合は中止になる場合があります。

「あおぞらパーク」

- ・日時 9月7日(水) 10時～12時
- ・「じゃぼん玉であそぼう！」
- ・※8月のあおぞらパークはおやすみです
- ・場所 パンジープラザ
- ・対象 乳幼児の親子
- ・持ち物 お茶、タオル、着替え、お弁当(食べる方は)
- ・参加費 無料 申込不要

メール協力員募集中!
～刈田町徘徊高齢者SOSネットワーク事業～

認知症の高齢者等が徘徊等で行方不明になった時に、ご近所を30分程度探してくれる「メール協力員」を募集しています。

【登録手続き】

刈田町社会福祉協議会に以下の内容をメールにて送信してください。

①氏名 ②住所 ③携帯の電話番号

(メール送付先) 刈田町社会福祉協議会

info@kanda-shakyo.net

※メールを送信する際には、件名にSOSとご記入ください。

(お問合せ) 刈田町社会福祉協議会

TEL:093-434-3641 / FAX:093-434-4343



読み取ると
メールアプリが
起動します

造園サービス 地域No.1目指します

【草、刈ります! 取ります! 枯らします!】

【庭木せん定・消毒で美しい庭!】

※草刈り後除草剤散布も可能です。お気軽にお尋ね下さい
※垣根の整え剪定等、定期的な枝透かしで美しい庭を保てます
※お見積無料です。新規お客様は値引きさせていただきます

【その他、なんでも便利屋】

- ・木々の伐採 ・片づけ処分 ・大掃除 ・ワックスかけ
- ・引越 ・家具移動 ・害虫害獣駆除等

★ご相談下さい

TEL:093-383-0075 携帯:090-5474-1823(宮本) [受付時間]
社会福祉法人 共生の里 夢活動センター 刈田 9:30～17:30

身体障がい者共同生活援助施設

グループホーム 榮荘ハウス

ところ：行橋市東大橋2丁目19-24
刈田町二崎70-13

障害者自立支援法に基づくグループホームです。
主に身体障がい者(難病・精神)の方が安心して地域で生活を送ることができるよう支援いたします。
見学や利用のご希望の方はお気軽にご連絡ください。

連絡先：(有) 山中総合設計研究所
刈田町大字二崎70 ☎0930-25-1072

※コロナ感染予防のため、公民館等が使えない期間は中止となります。
問合せ先：刈田町社会福祉協議会 093-434-3641

初盆家庭

令和3年7月から令和4年6月の間に
 荻田町社会福祉協議会に「香典返
 し」として寄付にして下さったご家庭の
 うち、今年、初盆を迎える方々です。
 故人のご冥福を心からお祈り申し
 上げますとともに、ご厚情に対して厚く
 お礼申し上げます。
 (敬称略)

藤 本 忠子(故 初男) 提
 宮 下 美代子(故 哲治) 小波瀬
 原 肇 美(故 和司) 松原
 山 田 優子(故 政次) 行橋市
 井 上 正志(故 フジ子) 上片島
 村 上 良美(故 順子) 新津
 寺 本 幸枝(故 孝二) 尾倉
 宮 下 加代子(故 榮治) 小波瀬
 吉 田 絹子(故 弘吉) 京町
 坂 岡 久美(故 哲吉) 集
 柿 本 三重子(故 勝) 新津
 松 井 英子(故 慶郎) 新津
 藤 井 正 弘(故 慶郎) 新津
 藤 井 正 弘(故 慶郎) 新津
 片 村 淑子(故 雅幸) 富久
 松 中 順子(故 玲雅) 尾倉
 百 富 尚順(故 カズエ) 馬場
 羽 廣 和江(故 新三郎) 山田

宮 崎 一 瞳(故 幸枝) 岡崎
 鶴 田 一 郎(故 幸枝) 下新津
 北 野 雅 代(故 敬子) 尾倉
 永 野 一 清(故 勝) 神田
 楠 野 直 美(故 聖人) 神田
 上 田 俊 公(故 知道) 神田
 立 花 はつね(故 未敏) 小波瀬
 安 澤 佳 子(故 豊隆) 富久
 齋 藤 八 重 美(故 茂男) 糸島市
 池 本 卓 志(故 ユキエ) 糸島市
 井 本 一 彦(故 キョウ) 与
 松 蔭 輝 隆(故 ひとみ) 与
 尾 形 かおり(故 淳) 稲光
 北 原 喜 艶(故 弘三) 尾倉
 岩 本 俊 郎(故 裕司) 富久
 福 田 剛 一(故 裕三) 桜ヶ丘
 中 野 貞 子(故 次夫) 与
 前 田 とよ子(故 重喜) 黒添
 川 内 良 子(故 七雄) 与
 赤 下 セツ子(故 忠孝) 与
 木 戸 勝 子(故 守美) 尾倉
 梅 田 愛 子(故 春美) 尾倉
 重 久 美 子(故 キミ子) 富久
 岩 本 美 代子(故 文雄) 下片島
 濱 田 定 司(故 錦子) 京町
 大 村 不 二 昭(故 ミヨ子) 山口
 沖 村 泰 二(故 武之) 尾倉
 板 谷 裕 二(故 夏子) 尾倉
 節 原 香 智 美(故 郁子) 行橋市
 江 藤 澄 子(故 好肇) 新津
 沖 永 喜 代 美(故 肇) 与

お盆

お供え用のお菓子



※ご希望の金額で準備出来ます!

ご注文は
 菓子工房 LAPAN (くすの木作業所)
 TEL: 093-435-3231
 FAX: 093-435-3232
 Eメール: kusukusu@lucky.odn.ne.jp

ラッピング・配達等については相談に応じます。

武 内 喜 美 子(故 年) 尾倉
 宇 都 宮 豐 子(故 忠義) 光国
 西 本 敏 江(故 増田和子) 尾倉
 高 城 雅 春(故 冬子) 小波瀬
 平 林 行 春(故 コキヌ) 新津
 長 尾 和 二(故 フジ子) 神田
 山 中 一 孝(故 孝之助) 与
 石 田 公 明(故 磯崎ハル子) 尾倉
 黒 田 直 子(故 秀勝) 磯濱
 中 村 茂 博(故 タツ子) 与
 高 城 弘 子(故 篤) 与
 増 田 喜 美 子(故 邦昭) 与
 宮 崎 邦 代(故 忠夫) 与
 柴 田 幸 子(故 哲宏) 磯濱
 山 本 誠 記(故 莊治) 神田
 加 藤 和 視(故 ちづ子) 法正寺
 武 内 博 文(故 清隆) 上片島
 進 谷 俊 子(故 忠誼) 富久



皆様のご寄付に
心より感謝申し上げます

「ご寄付のお礼」

社会福祉協議会に次の方々から
ご寄付をいただきました。いただ
いた寄付金は有効に活用させてい
たいただきます。

なお、寄付金は、所得税の控除
対象となります。

6月1日～6月30日受付分

香典返し寄付

- 宮崎 邦代様(故 忠夫 様) 殿 川
 - 柴田 幸子様(故 哲宏 様) 磯 浜
 - 山本 誠記様(故 莊治 様) 神 田
 - 加藤 和視様(故 ちづ子 様) 法 正 寺
 - 出口 由美子様(故 忠博 様) 富 久
 - 武内 博文様(故 清隆 様) 上 片 島
- 匿名の方2名様より、金一封の寄付を
いただきました。

一般寄付

●マルハン刈田店様
プルタブ約13kg



在処日記

集区いっしょサロンの皆さんお
七夕飾りをいただきました。

利用者さんも「七夕飾りきれいやね」と喜ばれています。
短冊には「健康第一・元気で過ごせますように」や「カラ
オケに行きたい・宝くじが当たりますように」など
いろいろな願い事が書かれています。

利用者さんが自宅で作った飾りもつけてより
一層賑やかになりました。

お問合せは ▶ 在処よってけばあ
☎093-953-7841



令和4年度

ハピネスだより!

刈田町の介護職員を中心に、定期的に学習会を開催しています。
今年度、2回目の学習会を開催します。テーマは「介護職員のメンタ
ルを強くするには?」について開催予定しています。
精神的に弱い自分や仲間に対してどのように向き合えばよいのか?
その為に一番大切な第一歩は【〇〇の〇〇を認めること】だと思
います。日々の業務が精神的に楽になることを目指して開催します!次
回はディスカッションを中心にするので、めちゃくちゃ楽しいですよ。

応募の詳細

- 【申込先】特別養護老人ホーム白川園
TEL:0930-23-7117(カミムラ)
- 【日 時】令和4年9月16日(金)
19:00~20:30
- 【参加費】200円/回
- 【定 員】20名程度(定員になり次第締切)
- ※コロナの状況で延期もしくは中止もあります。

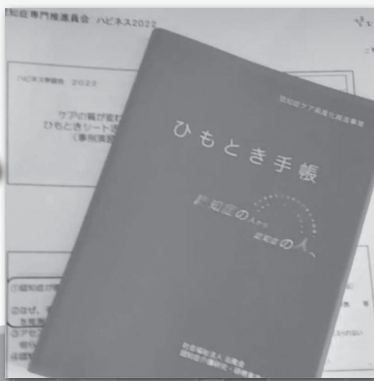

白川福祉スクール開校

社会福祉法人
白寿会

2021年4月 白川福祉スクール開校!!

地域の勉強会や講座に介護のプロを派遣します。お気軽にご連絡くだ
さい。※費用は全て無料です。派遣地域(刈田町・行橋市・みやこ町他)
その他、随時相談も受け付けています。

介護に興味のある方
民生委員の勉強会
小地域サロンの勉強会
介護保険事業所等

- 【スクール紹介】※1テーマ 45分程度 【内 容】
- ① 歳とれば誰でもなれる認知症 ……→ 認知症はいつ誰にも起こりうる可能性があります。
だからこそ、正しく認知症を理解することが大切!!
 - ② 備えあれば憂いなし、 ……→ 介護保険制度とは、どんな制度?どんなサービスがあるの?
知っておこう介護保険 超高齢化時代に向けて、必要な備えについて学びます。
 - ③ もしも、心臓かと思ったら ……→ ヒートショックや心臓発作など、もしもの時の対応を
どんな対応が必要なの? ……→ ヒートショックや心臓発作など、もしもの時の対応を
一次救命処置「ストラテジー」がわかりやすく伝えます。
 - ④ 認知症ケアの専門的理解の推奨 ……→ 認知症ケアに求められる知識と基本的な手法について事例を基に
※事業所の研修もお声かけ下さい 専門職がわかりやすくお話しします。
 - ⑤ 家族の為に介護何でも相談教室 ……→ 介護を頑張っているご家族や関係者向け講座。
介護の大変さはなかなかわかってもらえない。
笑顔で【快護】をテーマに講演・相談をお受けします。

【問合せ・申し込み(田中・上村)】刈田町地域包括支援センター しらかわ 0930-23-7227

地域福祉セミナーを開催します

「不登校・ひきこもり」の理解と支援について

**参加費
無料!**

今回の地域福祉セミナーは、「不登校・ひきこもり」の基本的理解と今後の関わり方について、共に学び考える場として、講演会を開催します。不登校・ひきこもりについて悩んでいる・興味のある方など、皆さんの参加をお待ちしています。

日時 8月20日(土) 13:30~15:30(受付13:00~)

場所 パンジープラザ 集団健診指導室

講師 教育文化研究所 代表 福岡市不登校当事者支援事業実行委員会 委員長 福岡県ひきこもりサポーター養成研修 専任講師 ちょう あ み みき お **長阿彌 幹生さん**
定員 100名(定員に達し次第締め切り)

対象 不登校・ひきこもり当事者(ご本人・ご家族)・支援者や関心のある方等どなたでもどうぞ。

申込先 苅田町社会福祉協議会
 [TEL] 093-434-3641 [FAX] 093-434-4343
 [E-mail] info@kanda-shakyo.net

申込期限 8月15日(月)まで **申込方法** 電話・メール・Googleフォーム

北九州市生まれ。1996年に娘の不登校を考えるために「お父さん研究会」をつくる。2000年、「なかよし」な人間関係についての研究機関「教育文化研究所」を仲間と共に設立。教育文化研究所主催のお父さん研究会・不登校研究会・なかよし研究会やシンポジウムなどを年間120回以上開催している。

●メールでのお申込み●

件名に「地域福祉セミナー」、本文に①お名前 ②行政区 ③電話番号をご記入ください。

【メールアドレス】
info@kanda-shakyo.net

QRコードからでも送信できます! ▶



●Googleフォームでのお申込み●

右のQRコードを読み取り、必要事項をご入力ください。



[主催] 苅田町社会福祉協議会 [後援] 苅田町

レモンロールケーキフェア

暑い夏に爽やかな
 自家製レモンジャムを使用した
 ロールケーキはいかがですか?

7月・8月はレモンロール随時受付中です☆
 ご入用の際は4日前までのご注文をお願い致します。

【受取場所】

- ①パンジープラザ内 社協事務室
- ②総合福祉会館内 くすの木作業所

価格 (大) 1000円
 (小) 650円

サイズ (大) 23センチ
 (小) 14センチ

【ご注文】

菓子工房 LAPAN
 (くすの木作業所)

TEL: 093-435-3231
 FAX: 093-435-3232
 Eメール: kusukusu@lucky.odn.ne.jp

3個より配達させて
 いただきます。



※写真はイメージです