

社会福祉協議会だより

手をつなごう

8月号
No.345

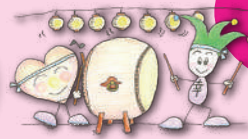

介護を考える会「なの花」が 26年間の活動に幕を閉じました



感謝 介護を考える会「なの花」
お別れ会



介護を考える会「なの花」
26年間
お疲れ様でした

介護を考える会「なの花」は会員さんの高齢化に伴い、今回26年の活動に幕を閉じることになりました。7月19日に元気サロン内でお別れ会を行い、「なの花」の会員35名の参加がありました。

スライドショーで思い出を振り返りながら、会員さん同士「なの花」を通して出会えたことに感謝の思いを伝えあい、思わず涙ぐむ方も多くいらっしゃいました。

▶介護を考える「なの花」について詳しくはP2に掲載



目次

- 介護を考える会「なの花」お別れ会 …… P1
- ボランティアセンターだより …… P5
- 介護を考える会「なの花」の軌跡 …… P2
- 無料相談案内／お知らせ …… P6
- 福祉教育推進校の報告 …… P3
- 寄付・香典返し・新人紹介 …… P7
- つながり隊通信 …… P4
- 小地域福祉活動 …… P8

平成8年12月設立

介護を考える会「なの花」の軌跡

～介護者とその家族に寄り添い続けた26年間～

まだ介護保険制度が始まる前、在宅で介護をしても介護について相談したり話したりする機会がほとんどなく、介護に対する不安を一人で抱え込んでいる方が多くいました。

その中、介護者同士が交流し、日頃の介護のことを相談したり勉強したりする機会を設けることで、少しでもリフレッシュでき、日頃の介護の活力になってもらえればとの思いで「なの花」が立ち上がりました。

その後徐々に同じ境遇の方が集まり、多い時には90名を超える会へと成長していきました。

地域交流会や認知症カフェさくら、介護ホッと相談など数々の活動を行い、介護者とその家族にリフレッシュできる場を提供していました。



【 会員の方の声 】

- 当時はみんなで集まり、自分の介護の現状を涙ながらに語りあっていました。話せる場所、話を聞いてくれる「なの花」の会の仲間の存在がとてもありがたかったです。
- 介護を引退した後も、交流会等で集まり、和気あいあいと話をしていたことが良い思い出です。

社協をはじめ関係機関の方々、そして何より「なの花」の会員一人一人に支えられて活動できた26年間でした。介護保険制度がはじまり、ケアマネージャーや地域包括支援センターなど専門家に気軽に相談できるようになったことはとても良いことと思いますが、「なの花」として介護者やその家族の役に立てたことが一つでもあれば嬉しく思います。今まで関わって下さったすべての方に感謝申し上げます。



初代会長 坪井さん



2代目会長 古賀さん

福祉教育推進校

与原小学校

6月8日(水)に、西日本工業大学の竜口隆三さんに4年生を対象にユニバーサルデザインの授業をして頂きました。

【生徒から講師へのお礼の手紙の一部抜粋】

- ・一人ひとりが思いやりの心をもって、ユニバーサルデザインができてることが分かりました。
- ・ぼくも身の回りにあるユニバーサルデザインを探してみたいです。
- ・ユニバーサルデザインはやさしい町づくりになることが分かりました。
- ・ペットボトルのキャップや自動販売機の工夫などが分かって嬉しかったです。
- ・これからはエレベーターの閉じるボタンは押さないなど、みんなが嬉しくなるようなことを続けたいです。



たつくち りゅうぞう
講師:竜口 隆三さん

6月16日(木)に西日本工業大学の竜口隆三さんにお話を、17日(金)には盲導犬ユーザーの新垣栄子さんにお話をさせて頂きました。生徒たちは、真剣な表情で話を聞き、質疑応答の時間にはたくさん発言してくれました。

苅田小学校

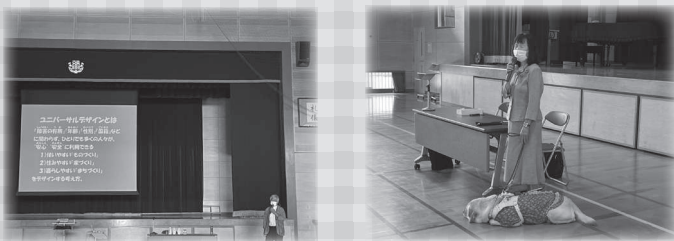

たつくち りゅうぞう
講師:竜口 隆三さん

しんがき えいこ
講師:新垣 栄子さん



介護付有料老人ホーム 小波瀬 ひまわり

相談において下さい。

JR小波瀬駅前通(与原3-8-10)
全33室(18㎡)・敷金不要
3フロアでの(個別介護)体制
電話0930-23-8181



福祉用具
レンタル
販売
住宅改修

電動カート
車いす
ベッド

見てみたい!
使ってみたい
何だろう?



まずは気軽にご相談下さい。
お試しもできます!!

自動排泄
処理装置
階段昇降機
などなど

手すり
歩行器
杖
スロープ

CLOVER 行橋営業所
株式会社 クローバー
行橋市東大橋4-10-1
TEL:0930-28-8591

見学・体験随時受付中!お待ちしております☆ 就労継続支援B型利用者の方、募集中

(障害者分野)ご本人のペースで通所できる作業所です。

〈お仕事内容〉 時給表示(作業時間 10:00~12:00・13:00~17:00)

- ☆工場内造園作業 700円~ ☆草刈・草取(個人宅等) 600円~
- ☆内職 400円~ ☆清掃 600円~
- ☆資源ゴミ回収 600円~

1か月の平均工賃2万円以上働いた分だけ工賃が稼げます。

※作業以外にも、バスハイクなど楽しい活動があります※

社会福祉法人 共生の里 夢活動センター苅田(就労継続支援B型)

【連絡先】093-383-0075 【業務用携帯】080-3956-1871

※送迎無料。見学・体験のみも可能です。お気軽にお問い合わせください。

身体障がい者共同生活援助施設 グループホーム 榮荘ハウス

ところ: 行橋市東大橋2丁目19-24
苅田町二崎70-13

障害者自立支援法に基づくグループホームです。
主に身体障がい者(難病・精神)の方が安心して地域
で生活を送ることができるよう支援いたします。
見学や利用のご希望の方はお気軽にご連絡ください。

連絡先:(有)山中総合設計研究所
苅田町大字二崎70 ☎0930-25-1072

つながり隊通信

～生活支援体制整備事業～

荻田小学校区つながり隊
7月7日(木)

「荻田にこここ北広場」
開催に向けて



班別に準備を進める



当日の動きを確認



今回出た課題の確認

荻田小学校区つながり隊は買い物支援の取組みである「荻田にこここ北広場」の開催に向けてシミュレーションを実施しました。暑い中の作業となりましたが皆さん自分の役割をテキパキとこなして作業を終えました。延期が続いていましたが、開催に向けてしっかりとした準備ができました。

南原小学校区つながり隊
7月12日(火)

認知症になっても安心して
暮らし続けるために



上村氏の講演からスタート



声掛けを実践してみる



後出しじゃんけんで盛り上がる

南原小学校区つながり隊は認知症ステップアップ学習会を実施しました。荻田町認知症地域支援推進員による講演と声掛け訓練で楽しく学びました。声掛け訓練を行なった方からは「むずかしい」との声もあり、声をかけて保護することの難しさを実感されていました。住み慣れた地域で暮らし続けることができるようつながり隊は今後も活動を進めていきます。

つながり隊に関するお問い合わせは 荻田町社会福祉協議会 TEL093-434-3641

福祉用具を取扱っております。ベストケア行橋です。
皆様の生活をより安全に安心して送れるように
サポートさせて頂いております。
気軽に御問い合わせ下さい。

〈介護保険サービス〉
・福祉用具販売
・福祉用具レンタル
・住宅改修

Evah
Life **ベストケア行橋**
(0930)26-3433
〈住宅改造・リフォーム〉

メール協力員募集中!～荻田町徘徊高齢者SOSネットワーク事業～
認知症の高齢者等が徘徊等で行方不明になった時に、ご近所を
30分程度探してくれる「メール協力員」を募集しています。

【登録手続き】

荻田町社会福祉協議会に以下の内容をメールにて送信
してください。

①氏名 ②住所 ③携帯の電話番号

〈メール送付先〉荻田町社会福祉協議会

info@kanda-shakyo.net

※メールを送信する際には、件名にSOSとご記入ください。

〈お問合せ〉荻田町社会福祉協議会

TEL:093-434-3641 / FAX:093-434-4343



読み取ると
メールアプリが
起動します

ボランティアセンターだより

福祉入門教室を開催しました!



7月4日(月)に、パンジープラザ大研修室で「やってみたいな!はじめての方のボランティア入門講座」を行いました。

ふくおかきずなフェスティバルの記念講演で社会福祉法人大阪ボランティア協会理事長の早瀬昇氏による「ボランティアの心得と次世代への継承」DVDを観て頂いた後、苅田町社協登録のボランティアグループの案内と個人ボランティアでできる活動の紹介をしました。参加された方からは、「とても興味深く、自分にもできることを見つ

けてみたいと思いました」「移動式子ども食堂やフードパントリーを体験してみたいです」といった声を聞くことができました。

ご参加ありがとうございました!

運転が好きな方
得意な方を
探しています!!

運転ボランティアさん大募集

ハンディキャブ

軽自動車使用
(スズキ:スパーシア)



町内に在住の足が不自由で公共の交通機関に乗るのが困難になった方を対象に受診等の際の送迎をお手伝いして頂きます。

活動は申込みがあってからの調整になるので、空いた時間に活動できます。

移動サロン

電気自動車(7人乗り)使用
(日産:e-NV200)



しらかわ地区・かんだ地区(一部)の方を対象に自宅からサンリブ苅田店までの送迎を手伝って頂きます。

しらかわ地区(水曜日)・かんだ地区(金曜日)の午前中に活動をしているので、活動日の目安がたてやすいです。

お問い合わせ

苅田町社会福祉協議会 Tel.093-434-3641

無料相談案内(R4年9月分)

★社協法律相談

・日時 9月5日(月) 13:30～16:30
 ・場所 パンジープラザ相談室2
 ・相談員 弁護士
 ・相談時間 30分
 ・予約受付は 8月30日(火)9:00～
 (先着6人まで)

※刈田町社会福祉協議会

(Tel 093-434-1364)

★社協心配ごと相談(毎週火曜日)

・日時 9月6日(火) 13:30～20:00
 27日(火) 9:30～11:30
 ・場所 パンジープラザ相談室2
 ・相談員 民生委員、児童委員、
 人権擁護委員、行政相談員

※当日の電話相談

(Tel 090-04993-3664)

★身体障害者心配ごと相談会

・日時 9月6日(火) 13:30～15:00
 ・場所 パンジープラザ相談室2
 ・相談員 刈田町身体障害者相談員

★相続成年後見・多重債務相談

・日時 9月21日(水) 10:00～12:00
 ・場所 パンジープラザ相談室2
 ・相談員 司法書士
 ・相談時間 25分
 ・予約受付は 9月5日(月)9:00～
 (先着5人まで)

※刈田町社会福祉協議会

(Tel 093-434-1364)

お知らせ

「認知症予防脳トレ教室」

日時 9月1日(木) 10時～11時30分
 場所 三原文化会館2階大会議室
 内容 認知症予防に効果的な体操やレクリエーション
 対象 興味のある方ならどなたでも
 参加費 無料 申込不要

その他 悪天候などにより中止する場合があります。
 あります。社協へお問合せください。

主催 ボランティアグループはなみずき

※当面第1木曜日の実施となります。

「あおぞらパーク」

日時 9月7日(水) 10時～12時
 場所 パンジープラザ
 対象 乳幼児の親子
 持ち物 お茶、タオル、着替え、お弁当(食べる方は)
 参加費 無料 申込不要

「すてきに火曜日サロン」

日時 9月20日(火) 10時～12時
 場所 小波瀬コミュニティセンター
 内容 「絵本になった自然農の米づくり」
 講師 佐野 正幸氏
 参加費 無料 申込不要

※コロナ感染予防のため、当日の参加人数が多い場合は、お断りする事があります。

「希色カフェ」

発達障がいの子をもつ家族の語り場
 日時 9月24日(土) 14時～16時
 ※毎月第4土曜日(12月のみ第3土曜日)

場所 パンジープラザ 福祉団体室

対象 高機能ASD(自閉スペクトラム症)、ADHD(注意欠如・多動症)、LD(限局性学習症)などの子(年齢不問)をもつ家族(未診断でも大丈夫です)、ひきこもり、不登校の家族の方も遠慮なくお越しください。

参加費 無料 申込不要

(但し、託児が必要な場合は、前の週の金曜日までに連絡ください)

※パンジープラザが使用できない場合は中止になる場合があります。

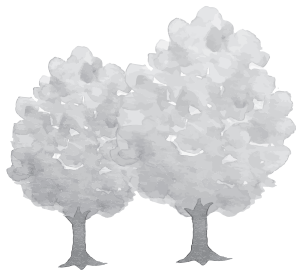

白川福祉スクール開校

2021年 4月 白川福祉スクール開校!!

地域の勉強会や講座に介護のプロを派遣します。お気軽にご連絡ください。※費用は全て無料です。派遣地域(刈田町・行橋市・みやこ町他)その他、随時相談も受け付けています。

- 【スクール紹介】 ※1テーマ 45分程度 【内容】
- ① 歳とれば誰でもなれる認知症 ……→ 認知症はいつ誰にも起こりうる可能性があります。だからこそ、正しく認知症を理解することが大切!!
 - ② 備えあれば憂いなし、知っておこう介護保険 ……→ 介護保険制度とは、どんな制度?どんなサービスがあるの?超高齢化時代に向けて、必要な備えについて学びます。
 - ③ もしも、心臓がとまった ……→ ヒートショックや心臓発作など、もしもの時の対応をどんな対応が必要なの? 一次救命処置インストラクターがわかりやすく伝えます。
 - ④ 認知症ケアの専門的理解の推奨 ……→ 認知症ケアに求められる知識と基本的な手法について事例を基に専門職がわかりやすくお話しします。
 - ⑤ 家族の為に介護何でも相談教室 ……→ 介護を頑張っているご家族や関係者向け講座。介護の大変さはなかなかわかってもらえない。笑顔で【快癒】をテーマに講演・相談をお受けします。

【問合せ:申し込み(田中・上村) 刈田町地域包括支援センター しらかわ 0930-23-7227

社会福祉法人 白寿会

明日の福祉を考えろ

社会福祉法人

光和苑

☎ 0930-23-5885

刈田町大字福光1225

障がい者支援事業 ■ 高齢者介護事業

http://www.kouwaen.or.jp



※コロナ感染予防のため、公民館等が使えない期間は中止となります。
 問合せ先: 刈田町社会福祉協議会 093-434-3641

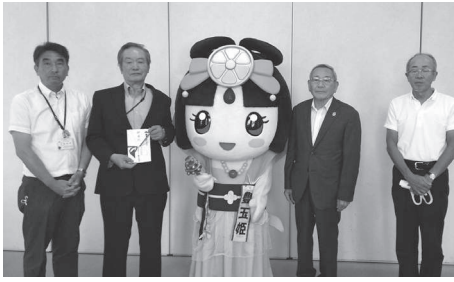

一般社団法人
 苅田まちづくり観光協会様より金一封
 (オリジナルポロシャツの売上金の一部より)

香典返し寄付

西留 徹郎様(故 瑞江様) 神田
 篠原 照男様(故 キヨ子様) 富久
 進谷 俊子様(故 忠誼様) 富久
 有門 篤様(故 ひろ子様) 神田
 野川 尚敬様(故 視義様) 築上町

一般寄付

社会福祉協議会に次の方々からご寄付をいただきました。いただいた寄付金は有効に活用させていただきます。
 なお、寄付金は、所得税の控除対象となります。
 7月1日～7月31日受付分

皆様のご寄付に
 心より感謝申し上げます

介護を考える会「なの花」会員の皆様へ

この度、介護を考える会「なの花」は26年の活動に終止符を打ち、解散することとなりました。それに伴い、会費の残金を苅田町社会福祉協議会に寄付させていただきます。
 永年に亘り会を支えていただきましたことに深く感謝申し上げます。

介護を考える会「なの花」 役員一同



介護を考える会「なの花」様より
 金 168,088円(会の解散の為)

新
人
紹
介



後藤 静代

こんにちは。8月より入職しました後藤です。苅田町の特性や強みを学ばせて頂きながら、誰もが住みやすいまちづくりを目指していきたいと思っておりますので、どうぞ宜しくお願い致します。



秋山 翔

8月より入職しました秋山翔と申します。地域に住む皆様のご意見にしっかりと耳を傾け、安心して生活できる生活づくりに、尽力したく存じます。いち早く地域の一員となれますよう、「誠実」に取り組みで参ります。話好きですので見かけた際にはお気軽に声掛け頂ければ幸いです。宜しくお願い致します。

認知症になっても、運転はしていいの？ 【運転を考える集い】を開催します！

～本人の思い・ご家族の思い、皆で話してみませんか？～

- 日時 ● 令和4年9月21日(水) 14:00～16:00
- 場所 ● 苅田町図書館 視聴覚教室
- 対象者 ● 認知症と診断された方、そのご家族、このテーマに興味のある方 等
- 内容 ● ①認知症になったら運転はできるの？ ②もし、事故を起こした時はどうなるの？ ③自動車がないと困るわ～等をテーマに情報の共有と座談会を行います。当日は認知症本人大使の戸上さん(大分県希望大使)もZOOM参加予定！
 (企画・進行:苅田町認知症地域支援推進員)
- 申込み ● 地域包括支援センター しらかわ (TEL.0930-23-7227)
 事前申込み必須(定員15名) ※定員になり次第締め切ります。



認知症本人大使
 戸上さん

コロナに負けない! 孤立させない地域づくり

小地域福祉活動

港区/ 詐欺に騙されない! サロンで学習会

港区小地域福祉活動は、7月4日(月)にいきいきサロンを開催しました。荻田町役場の消費生活相談員の片桐さんをお招きし、巧妙化している詐欺の防止策や知識を「だまされやすさの心理チェック」や「契約クイズ」などを交えながら楽しく学びました。高齢者を狙った悪質商法が増えています。困ったときは、一人で悩まずに家族や身近な人に相談しましょう。

詐欺に騙されないポイント

- 必要ないものは「いりません!」
- 帰らないときはハッキリ「帰ってください!」

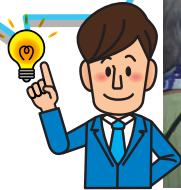

一人で悩まず、
ご相談くださいわ

小波瀬区/ 身体を動かして心も健康に!

小波瀬区小地域福祉活動では、6月18日(土)に小波瀬コミュニティセンターの大ホールでポッチャ大会を行いました。男女別に全6チームで対戦しましたが、なかなか決着がつかず、かなりの接戦でした!水分を取りながら熱中症にも気を付けつつ、笑顔の絶えないサロンとなりました。

誰もが楽しめるように
工夫して行っています!

