

社会福祉協議会だより

手をつなごう



10月号
No.347

みんなが集う 苅田ににに北広場スタート!!



10月5日(水)若久集会所にて、苅田小学校区つながり隊が運営する「みんなが集う 苅田ににに北広場」がスタートしました♪

若久集会所で月に2回(毎月1・3回目の水曜日、11:00~12:00)の開催。集会所の外では買い物、集会所内では、コーヒーを飲みながら楽しくおしゃべりできるスペースを準備しています。どなたでもお気軽にお越しください♪

10月~12月は「赤い羽根共同募金」期間です。
皆様のご協力をお願いします!



目次

- | | |
|-----------------------------|--------------------------|
| ● 苅田小学校区つながり隊 …………… P1 | ● ボランティアセンターだより …………… P5 |
| ● 社会福祉大会案内 …………… P2 | ● 無料相談案内／お知らせ …………… P6 |
| ● 在処日記/企業(団体) ボランティア登録制度…P3 | ● 寄付・香典返し・歳末見舞金申請 …… P7 |
| ● 輝く苅田人 …………… P4 | ● 小地域福祉活動 …………… P8 |

第11回 苅田町 社会福祉大会

(苅田町社会福祉協議会 会員総会)

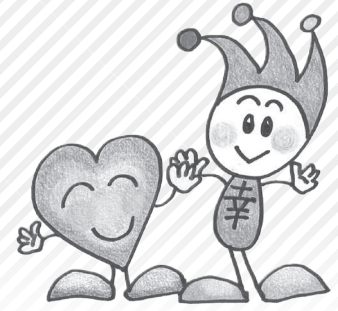

日時

令和4年11月15日
9:30~11:30

会場

パンジープラザ
集団健診指導室
苅田町幸町6番地91

表彰式

★ボランティア表彰(団体・企業)

・傾聴ボランティア アイリス

★小地域福祉活動表彰

- ・今古賀区
- ・小波瀬区
- ・上町区
- ・港区

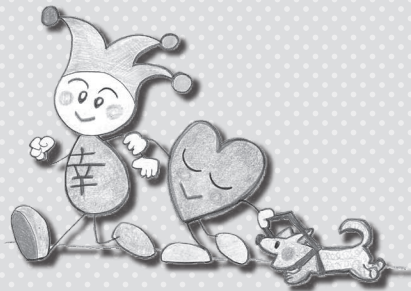

講演

「なかよしな コミュニケーション」

教育文化研究所 代表
福岡県不登校当事者支援事業実行委員会 委員長
福岡県ひきこもりサポーター養成研修 専任講師

ちょう あ み みき お
長阿彌 幹生 様

プロフィール

北九州市生まれ。“なかよし”な人間関係についての研究機関「教育文化研究所」を設立。人間関係から起こる様々な問題の改善について研究されています。



新型コロナウイルス感染症の影響等により、人と人との交流機会が減少している昨今、コミュニケーションや人とのつながりの重要性が高まっています。“人間関係”って素晴らしいなと思えるお話をお聞かせいただきたいと思います。

■ お問い合わせ：社会福祉法人 苅田町社会福祉協議会 TEL(093)434-3641

※新型コロナウイルス感染症状況により、規模や内容等に変更がある場合がございます。

白川福祉スクール開校

社会福祉法人 白寿会

2021年 4月 白川福祉スクール開校!!

地域の勉強会や講座に介護のプロを派遣します。お気軽にご連絡ください。※費用は全て無料です。派遣地域(苅田町・行橋市・みやこ町他) その他、随時相談も受け付けています。

介護に興味のある方
民生委員の勉強会
小地域サロンの勉強会
介護保険事業所等

- 【スクール紹介】※1テーマ 45分程度 【内 容】
- ① 歳とれば誰でもなれる認知症 ……→ 認知症はいつ誰にも起こりうる可能性があります。だからこそ、正しく認知症を理解することが大切!!
 - ② 備えあれば憂いなし ……→ 介護保険制度とは、どんな制度?どんなサービスがあるの? 超高齢化時代に向けて、必要な備えについて学びます。
 - ③ もしも、心臓がとまったら ……→ ヒートショックや心臓発作など、もしもの時の対応を どんな対応が必要なの? 一次救命処置インストラクターがわかりやすく伝えます。
 - ④ 認知症ケアの専門的理解の推奨 ……→ 認知症ケアに求められる知識と基本的な手法について事例を基に 専門職がわかりやすくお話しします。
 - ⑤ 家族の為の介護何でも相談教室 ……→ 介護を頑張っているご家族や関係者向け講座。 介護の大変さはなかなかわかってもらえない。笑顔で【快癒】をテーマに講演・相談をお受けします。

【問合せ:申し込み(田中・上村)】 苅田町地域包括支援センター しらかわ 0930-23-7227

メール協力員募集中!~苅田町徘徊高齢者SOSネットワーク事業~
認知症の高齢者等が徘徊等で行方不明になった時に、ご近所を30分程度探してくる「メール協力員」を募集しています。

【登録手続き】

苅田町社会福祉協議会に以下の内容をメールにて送信してください。

①氏名 ②住所 ③携帯の電話番号

(メール送付先)苅田町社会福祉協議会

info@kanda-shakyo.net

※メールを送信する際には、件名にSOSとご記入ください。

(く問合せ)苅田町社会福祉協議会

TEL:093-434-3641 / FAX:093-434-4343



読み取る
とメールアプリが
起動します

株式会社や有限会社、 各法人などの企業(団体)の皆様へ

苅田町社協のボランティアセンターに登録をして 社協のホームページやSNSで 社会貢献・地域貢献活動をアピールする取組がはじまりました

Q1. どうやって登録するの？



A1. 専用の登録用紙と企業案内(パンフレット等)を提出していただければ登録できます。登録用紙は社協窓口か、社協ホームページからもダウンロードできます。

Q2. 登録したらどうなるの？



A2. 苅田町社協のホームページで「ボランティアセンター企業(団体)登録制度」の一覧として企業(団体)名を常時掲載しています。また登録時は社協のSNS等でも発信します。

▶ 現在登録をしている企業(団体)様の紹介

登録企業(団体)一覧や地域貢献活動の活動報告書は常時社協のホームページに掲載しています。

1 日産自動車九州株式会社 様

【業種:製造業】

現在行っている地域貢献活動

交通安全立哨指導、安心・安全夜間パトロール、苅田駅前清掃、わくわくエコスクール開催 等



交通安全立哨指導



苅田駅前の清掃

2 株式会社ココロセラピー 様

【業種:接骨・整体】

現在行っている地域貢献活動

少年スポーツチームのサポート



在処日記



利用者さんに「夏の思い出は何がありますか?」と回想法で尋ねると「私は盆踊り」「縁日で射的しよったね」「川で泳ぎよった」など懐かしそうに話されていました。「でもこの頃は祭りにも行かんね」という声を聞いて、ミニ祭りを企画しました。手作りの金魚すくいに「ポイが破れないから何匹でも釣れるよ」と大笑い、射的では景品めがけて的に当たると大喜び。炭坑節・苅田音頭の盆踊りなど利用者さんも童心にかえり楽しいひと時が過ごせた様です。



生活支援体制整備事業

助けられ上手な村上さん
友だちは100人以上



輝く蒔田人

人が地域を支え 地域が人を支える

馬場区 村上敏文さん

むらかみ としふみ

今回の蒔田人は

馬場区にお住いの村上さんです。村上さんは現在八十六歳。奥様が入所されたことをきっかけに体調不良となり介護認定を受けました。思うように体が動かせなくなったものの、介護サービスを利用しながら周りの方たちとのつながりも切らさず、あまり不自由なく生活を送っているそうです。

三十代のころから山菜採りに夢中になり、仕事帰りや休みの日など毎日のように山へ通いました。採ってきた山芋やたけのこ、わらびやタラの芽など、多い時には百人以上の方たちに配って喜んでもらいました。そのおかげもあり今では野菜をくられたり、おかずを持って来てくれたりと、ちよつとし



採った山芋の記録写真

た手助けをしてくれる人が周りにたくさんいて、村上さんの助けられ上手な一面を垣間見ました。今後の目標は6月までに山へ山菜取りに行きたいということでした。元気になってぜひ達成していただきたいです。

誰かに「助けて」と言うことはとても勇気がいることですが「助けてい」と思っている人はたくさんいます。身近な人たちとのつながりを大切にしておいて、助けてと言えぬ関係を築きましよう。

生活支援体制整備事業に関するお問い合わせは 蒔田町社会福祉協議会 Tel093-434-3641

グループホーム おひさまの家
小規模多機能ホーム かぐや姫

明るく楽しく生活する「家」です
見学は随時受付しています

蒔田町大字稲光1130-1

☎0930-25-8886

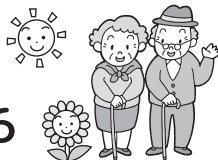

就労継続支援B型
就労支援センター ころろ

見学・体験受付中

♡ころろはこんなところですよ♡

- 【利用時間】9:30~15:30(ご希望をお聞きし相談に応じます)
- 【利用日(月~金曜日)】送迎あり 食事提供あり
- 【作業1】ころろでミニトマトやキュウリのパック詰めをします
- 【作業2】希望者はころろ農園でオクラの収穫などの作業をします

お気軽に
お問い合わせ
ください

お問合せ 就労支援センターころろ(東まで)
蒔田町神田町1-22-7 TEL:093-482-2448

ポールウォーキング ボランティア養成講座

参加者
募集!

Q ポールウォーキングって
なんだろう?

A 両手に2本の専用ポールを持つだけですぐ
に始められる運動です。
専用ポールを持つため、転倒を予防
しウォーキングの安全性を高めます。
また、良い姿勢で歩けるので短時間で
も高い運動効果を得られます。

日にち 《全4回講座》
11月28日月・12月5日月・12日月・19日月

時間 13:30～15:00

場所 パンジープラザ集团健診指導室

定員 先着10名まで
(定員になり次第受付を終了します)

対象者 ・ポールウォーキングに興味のある方
(初心者の方大歓迎・ポールはこちらで準備します。)
・ボランティア活動に興味のある方
・全4回すべてに参加できる方

講師 《日本ウォーキング協会 専門講師》
林一成氏

申込期間 10月27日(土) 申込開始
11月18日(金) 締切

申込先 《苅田町社会福祉協議会》
TEL.093-434-3641



ポールウォーキングで
「自分の」健康づくりをしながら
ボランティア活動をして
「誰かの」役に立てる!!



見学・体験随時受付中!お待ちしております☆
就労継続支援B型利用者の方、募集中
 (障害者分野)ご本人のペースで通所できる作業所です。
〈お仕事内容〉 時給表示(作業時間 10:00～12:00・13:00～17:00)
 ☆工場内造園作業 700円～ ☆草刈・草取(個人宅等) 600円～
 ☆内職 400円～ ☆清掃 600円～
 ☆資源ゴミ回収 600円～
 1か月の平均工賃2万円以上!働いた分だけ工賃が稼げます。
 ※作業以外にも、バスハイクなど楽しい活動があります※
 社会福祉法人 共生の里 夢活動センター苅田(就労継続支援B型)
 【連絡先】093-383-0075 【業務用携帯】080-3956-1871
 ※送迎無料。見学・体験のみも可能です。お気軽にお問い合わせください。

学校法人 戸早学園 法人事業部
はーヒプラザ とはや
 介護付有料老人ホーム
グランドホーム ゆくはし
 〒824-0031 福岡県行橋市西宮市2丁目2-35 TEL:0930-26-2610

 介護付有料老人ホーム
かんだんて
 〒800-0323
 福岡県京都市都苅田町与原土地区画整理事業内20街区2号 TEL:0930-24-1088

無料相談案内(R4年11月分)

★社協法律相談

・日時 11月7日(月) 13:30~16:30
 ・場所 パンジープラザ 相談室2
 ・相談員 弁護士
 ・相談時間 30分間
 ・予約受付は 11月1日(火)9:00~
 (先着6人まで)

※刈田町社会福祉協議会
 (Tel 093-434-1364)

★社協心配ごと相談(毎週火曜日)

・日時 11月1日(火)8:00~15:00
 22日(火) 9:30~11:30
 ・場所 パンジープラザ 相談室2
 ・相談員 民生委員、児童委員、
 人権擁護委員、行政相談員

※当日の電話相談
 (Tel 090-4993-1364)

★身体障害者心配ごと相談会

・日時 11月1日(火) 13:30~15:00
 ・場所 パンジープラザ 相談室2
 ・相談員 刈田町身体障害者相談員3名

★相続・成年後見・多重債務相談

・日時 11月16日(水) 10:00~12:00
 ・場所 パンジープラザ 相談室2
 ・相談員 司法書士
 ・相談時間 25分間
 ・予約受付は 10月31日(月) 9:00~
 (先着5人まで)

※刈田町社会福祉協議会
 (Tel 093-434-1364)

お知らせ

「あおぞらパーク」

日時 11月2日(水) 10時~12時
 『ダイナミックお絵描きをしよう!』

場所 パンジープラザ

対象 乳幼児の親子

持ち物 お茶、タオル、着替え、お弁当(食べる方は)

参加費 無料(申込不要)

「すてきに火曜日サロン」

日時 11月15日(火) 10時~12時
 場所 小波瀬コミュニティセンター

内容 『80代を生きるには』認知症と介護

講師 米田 邦良氏

参加費 無料(申込不要)

※コロナ感染予防のため、当日の参加人数が多い場合は、お断りする事があります。

「希色カフェ」

～発達障がいの子をもつ家族の語り場～
 日時 11月26日(土) 14時~16時
 ※毎月第4土曜日(12月のみ第3土曜日)

場所 パンジープラザ 福祉団体室

対象 高機能ASD(自閉スペクトラム症)、ADHD(注意欠如・多動症)、LD(限局性学習症)などの子(年齢不問)をもつ家族(未診断でも大丈夫です)、ひきこもり、不登校の家族の方も遠慮なくお越しください。

参加費 無料(申込不要)

(但し、託児が必要な場合は、前の週の金曜日までに連絡ください)

参加費 無料(申込不要)

(但し、託児が必要な場合は、前の週の金曜日までに連絡ください)

参加費 無料(申込不要)

(但し、託児が必要な場合は、前の週の金曜日までに連絡ください)

参加費 無料(申込不要)

(但し、託児が必要な場合は、前の週の金曜日までに連絡ください)

運転ボランティアさん大募集



ハンディキャブ

町内に在住の足が不自由で公共の交通機関に乗るのが困難になった方を対象に受診等の際の送迎をお手伝いして頂きます。活動は申込みがあつてからの調整になるので、空いた時間に活動できます。軽自動車使用

移動サロン

しらかわ地区・かんだ地区(一部)の方を対象に自宅からサンリブ刈田店までの送迎を手伝って頂きます。しらかわ地区(水曜日)・かんだ地区(金曜日)の午前中に活動をしているので、活動日の目安がたてやすいです。電気自動車使用

明日の福祉を考える
 ■社会福祉法人
光和苑
 ☎0930-23-5885
 刈田町大字稲光1225
 ■障がい者支援事業 ■高齢者介護事業
 http://www.kouwaen.or.jp

見てみたい! 使ってみたい 何だろう?
 電動カート 車いす ベッド
 福祉用具 レンタル 販売 住宅改修
 自動排泄 処理装置 階段昇降機 などなど
 手すり 歩行器 杖 スロープ
 株式会社 クローバー 行橋営業所
 行橋市東大橋4-10-1
 TEL:0930-28-8591

※コロナ感染予防のため、公民館等が使えない期間は中止となります。問合せ先：刈田町社会福祉協議会 093-434-3641

皆様のご寄付に
心より感謝申し上げます

「ご寄付のお礼」

社会福祉協議会に次の方々からご寄付をいただきました。いただいた寄付金は有効に活用させていただきます。
なお、寄付金は、所得税の控除対象となります。

9月1日～9月30日受付分

香典返し寄付

坪根由美子様(故) 睦夫様(京町)
篠原登志恵様(故) 照男様(富久)
行事ノブ子様(故) 一義様(与原)
松本秀敏様(故) 邦子様(神田)
小寺博文様(故) 涼代様(新津)
伊藤雅英様(故) 井本アサ子様(松山)
大石政治様(故) 照子様(行橋市)
秋山倉太様(故) 文子様(新津)

一般寄付

●匿名の方より、お米の寄付をいただきました。

令和4年度 歳末たすけあい見舞金応募要領

支援を必要とする ●ひとり親世帯 ●障がい者世帯 ●介護世帯 に対して見舞金を支給します。

	ひとり親世帯 (両親がなく、祖父母等が養育している世帯を含む)	障がい者のいる世帯	要介護者のいる世帯
対象となる世帯の条件	小学校・中学校・高校へ通う18歳未満の子供がいる(子供が未就労)	身障1,2級、精神1,2級、療育Aを家族の一人が持っている	要介護度3・4・5の認定
申請者	保護者	障がい者手帳を持っている方、18歳未満は保護者	介護している方
添付書類	●ひとり親家庭医療証(写し) ●印鑑・通帳(名義、店番、口座番号がわかるページ) ●保護者の課税所得証明書	●障がい者手帳(写し)(等級が分かるページ) ●印鑑・通帳(名義、店番、口座番号がわかるページ) ●世帯主の課税所得証明書	●介護保険証(写し)(介護度が分かる欄) ●印鑑・通帳(名義、店番、口座番号がわかるページ) ●世帯主の課税所得証明書

※課税所得証明書につきましては事前に役場の税務課で取得をお願いします。

※添付書類の写しを社協窓口でコピーする場合はコピー代を頂きます。

- 支給時期…12月末ごろ
- 支給方法…振込み
- 金額…数千円程度(歳末たすけあい募金額により決定します)
- 申込期限…令和4年11月1日(火)～11月30日(水)
- 申請書…刈田町社会福祉協議会・役場福祉課・福祉会館に置いています。

申込み・問い合わせ

刈田町社会福祉協議会
093-434-3641

〒800-0314 刈田町幸町6-91
パンジープラザ内

介護付有料老人ホーム

小波瀬 ひまわり

相談においで下さい。

JR小波瀬駅前通(与原3-8-10)
全33室(18㎡)・敷金不要
3フロアでの(個別介護)体制
電話0930-23-8181



福祉用具を取扱っております。ベストケア行橋です。皆様の生活をより安全に安心して送れるようにサポートさせて頂いております。気軽に御問い合わせ下さい。

- 〈介護保険サービス〉
- ・福祉用具販売
 - ・福祉用具レンタル
 - ・住宅改修

Evah Life ベストケア行橋
(0930)26-3433
〈住宅改造・リフォーム〉

コロナに負けない!

孤立させない地域づくり

小地域福祉活動

馬場区 スクラッチアートで脳活性化

馬場区小地域福祉活動では、9月14日(水)に馬場公民館でいきいきサロンを開催しました。この日は大人のスクラッチアートをしました。黒い台紙に削る線が番号順に描かれており、専用のペンで削ると、カラフルな絵が完成します。

はじめは「どうするの?」「わぁ、細かいね」など戸惑っていた参加者も、いざ削り始めると皆さん夢中になり、いつもはわいわい賑やかなサロンがこの日は集中して静まり返る場面もありました。

削ることで徐々にカラフルになっていく絵をみて「あなたの綺麗だね」と声をかけあったり「脳トレになった気がする」「楽しかった」と好評でした。



新津区 ターゲットボッチャで楽しいひと時

新津区小地域福祉活動は、10月11日(火)に新津集会所でいきいきサロンを開催しました。約50名が参加し、8グループに分かれてターゲットボッチャを行いました。ターゲットボッチャとは、床に敷かれた得点シートに向かって、交互に球を投げ、得点を競う競技です。最後まで勝敗の分からない展開もあり、観戦している側もハラハラドキドキで白熱した戦いになり大盛り上がり。笑顔の絶えないサロンとなりました。

