

社会福祉協議会だより

手をつなごう



3月号
No.352

在処よってけばあ ひなまつり 桃の花を持ってにっこり



目次

- | | |
|----------------------------|-------------------------|
| ● 在処ひなまつり P1 | ● 無料相談案内／お知らせ P6 |
| ● 買い物支援・居場所づくり P2～P3 | ● 寄付・香典返し P7 |
| ● つながり隊通信 P4 | ● 赤い羽根共同募金お礼とご報告・P8～P11 |
| ● ボランティアセンターだより P5 | ● 小地域福祉活動 P12 |

企業×地域 買い物支援・居場所づくり

「買い物をして、おしゃべりをして」が毎週の楽しみに…。人と人との交流をきっかけにして支え合いの地域づくりにつなげる取り組みが、企業と地域の協働によって進められています。

みんなが集う 苧田にこここ北広場 苧田小学校区つながり隊

昨年10月から、若久集会所(北公民館前)で始まった、地域の買い物不便を解消するための苧田小学校区つながり隊の取り組み。現在も毎月第1・3水曜日の11:00～12:00に開催中です!



野菜・果物・卵以外にも
日用品(ティッシュや洗剤など)も
販売しています!



のほげが
目印!

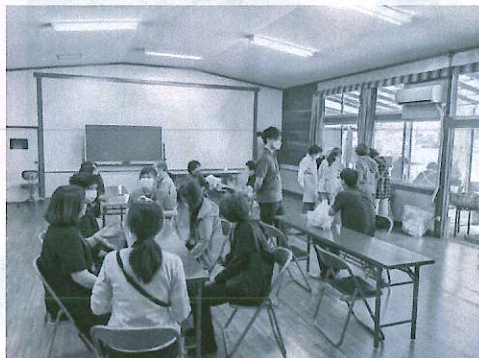

【苧田小学校区つながり隊より】

皆さまに喜ばれるような買い物支援・居場所づくりを目指しています!
『ここに来れば楽しいことがある・誰かいる』
どなたでもお気軽にお越しください。
(無料のコーヒーコーナーもありますよ!)

【協力していただいているASO苧田店より】

地域の方々に身近なスーパーを目指し、地域貢献しています!
ASOで販売している新鮮な野菜や果物、卵も北広場で販売中です!
地域の方々の安心食生活を応援します♪



松原地区移動販売

毎週土曜日 11時～



オススメは蓑島の市場から
仕入れた新鮮なお魚です!!

「苅田町のみなさんのお役に立ちたい」という熱い
思いで行橋市の蓑島から毎週土曜日に移動販売に
来ているのは、彩鮮館さんです。新鮮なお魚をメイン
に食品や日用品を販売しています。来ていたみなさん
は毎週買い物されているそうで、「便利で助かって
います。」と喜んでいらっしゃいました。



毎週買い物しています。
すごく助かっています。



彩鮮館 卯野代表

地元の苅田町の皆さんへ恩返ししたい気持ちで始めました。コロナ禍で出かけ
られない状況ですが、少しでも家から出たいて、わきあいあいとおしゃべりして
いただければと思います。

白川地区移動販売

(葛川区・谷区・鋤崎区・稲光区)
毎週木曜日 10時～

～いつもの顔を合わせる場へ～



「今日も来たね」、「あれ、今日は来てないの?」買い物に訪れる方からこんな声も
聞かれています。移動販売が地域の方とのつながりになっていることを感じます。
近況報告や状況確認のできる憩いの場になっているのではないのでしょうか。



京築の宝 田村代表

京築産のものや自社の農作物を地産地消でPRすることと合わせて、買い物に困つ
ている人たちを支援していきたいという思いです。

移動販売の
お問合せは

苅田町社会福祉協議会 ☎093-434-3641 まで

つながり隊通信

～生活支援体制整備事業～

学び、運動、交流!

南原小学校区つながり隊 歴史講座



南原小学校区つながり隊で歴史講座を行いました。歴史資料館学芸員の若杖先生わかすぎより苅田町(主に南原小学校区)の歴史についてお話をいただき、その後は実際に石塚山古墳まで歩いて歴史のある史跡を散策しました。住み慣れた地域に全国でも指折りの規模を持つ古墳が在ることに改めて驚かれる方や、散策が良い運動の機会になったとの意見も聞かれました。

☆南原小学校区つながり隊では、校区の課題や皆でやってみたいこと等について話し合っています☆

生活支援コーディネート通信

港区もちつき大会 2月12日(日)

港区で数年ぶりに「港区もちつき大会」が開催されました。子どもから大人までたくさんの方が参加して、とても賑やかな会になりました。世代交流を図ることができる、このような「地域の行事」は、後世へと伝承していきたい文化です。

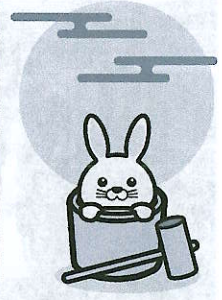
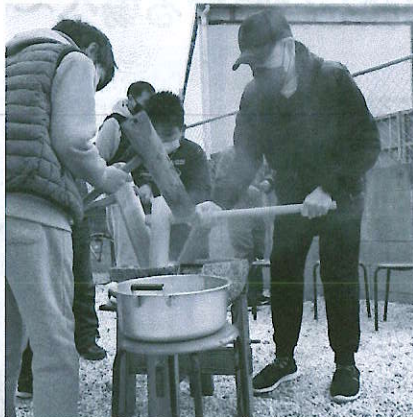

グループホーム **おひさまの家**
小規模多機能ホーム **かぐや姫**

明るく楽しく生活する「家」です
見学は随時受付しています

苅田町大字稲光1130-1

☎0930-25-8886

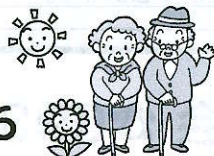

身体障がい者共同生活援助施設
グループホーム **榮荘ハウス**

ところ：行橋市東大橋2丁目19-24
苅田町二崎70-13

障害者自立支援法に基づくグループホームです。
主に身体障がい者(難病・精神)の方が安心して地域で生活を送ることができるように支援いたします。
見学や利用のご希望の方はお気軽にご連絡ください。

連絡先：(有)山中総合設計研究所
苅田町大字二崎70 ☎0930-25-1072

ボランティアセンターだより

きいろ

希色カフェ 10周年 ~発達障がいの子をもつ家族の語り場~



2013年2月から始まった希色カフェが10周年を迎え、さらに令和5年3月で100回目の開催となりました!!



毎月第4土曜日(12月のみ第3土曜日)の14時~16時に開催をしており、主に発達障がいの子どもさんをもつ家族が安心して悩みや自分の本音を話せる場になっています。

また参加者のサポートとして、聞き役に専門知識を持った方もボランティアで参加されています。毎月社協だよりのお知らせにも希色カフェの案内をしていますので(今月号であればP6)、参加してみたいなと思う方はお気軽にご参加ください。初めて参加される方と託児が必要な方は社会福祉協議会に申し込みをしてください。



《参加者の声》



積み重なっていた不安に押しつぶされそうでしたが、皆さんに相談して、心が軽くなり前向きな気持ちに切り替えられました。



次々とトラブルが起こるので、子どもに怒ってばかりの自分が嫌いでした。でも共感してもらうちに、優しい気持ちや笑顔が増えました。親の自己肯定感があがると、子どもの笑顔が増えますね。

ふくおが“きずな”フェスティバルに参加しました



2月19日(日)、ボランティア活動者7名で、春日市クローバープラザで行われた「ふくおが“きずな”フェスティバル」に参加しました。基調講演では90歳の現役医師である原土井病院の原寛氏による、健康維持の話やフレイル予防のお話を聞きました。

参加した7名は所属しているボランティアグループは違いますが、道中の車内ではボランティア活動の様子を話したりと、情報交換と交流ができました。

就労継続支援B型

就労支援センター ころろ

見学・体験受付中

♡ころろはこんなところですよ♡

- 【利用時間】 9:30~15:30(ご希望をお聞きし相談に応じます)
- 【利用日(月~金曜日)】 送迎あり 食事提供あり
- 【作業1】 ころろでミニトマトやキュウリのパック詰めをします
- 【作業2】 希望者はころろ農園でオクラの収穫などの作業をします

お気軽にお問い合わせください

お問合せ 就労支援センターころろ(東まで)
 刈田町神田町1-22-7 TEL:093-482-2448

造園サービス 地域No.1目指します

【草、刈ります! 取ります! 枯らします!】

【庭木せん定・消毒で美しい庭!】

※草刈り後除草剤散布も可能です。お気軽にお尋ね下さい
 ※垣根の整え剪定等、定期的な枝透かしで美しい庭を保てます◎
 ※お見積無料です。新規お客様は値引きさせていただきます

【その他、なんでも便利屋】

- ・木々の伐採 ・片づけ処分 ・大掃除 ・ワックスかけ
- ・引越 ・家具移動 ・害虫害獣駆除等 ★ご相談下さい

TEL:093-383-0075 携帯:090-5474-1823(宮本) [受付時間] 社会福祉法人 共生の里 夢活動センター刈田 9:30~17:30

無料相談案内(R5年4月分)

★社協法律相談
 日時 4月3日(月) 13:30～16:30
 場所 パンジープラザ相談室2
 相談員 弁護士 弁護士
 相談時間 30分間
 予約受付は 3月28日(火)9:00～
 (先着6人まで)
 ※刈田町社会福祉協議会
 (TEL 093-434-3641)

★立ち寄りカフェ
(心配ごと相談)(毎週火曜日)
 日時 4月4日(火)・11日(火)・
 18日(火)・25日(火)
 9:30～11:30
 場所 パンジープラザ相談室2
 相談員 民生委員、児童委員、
 人権擁護委員、行政相談員
 ※当口の電話相談
 (TEL 090-4993-3664)

★身体障害者心配ごと相談会
 日時 4月4日(火) 13:30～15:00
 場所 パンジープラザ相談室2
 相談員 刈田町身体障害者相談員3名

★終活相談
 日時 4月20日(木) 13:00～16:00
 場所 パンジープラザ相談室2
 相談員 終活カウンセラー
 相談時間 50分間
 予約受付は 4月6日(木)9:00～
 (先着3人まで)
 ※刈田町社会福祉協議会
 (TEL 093-434-3641)

お知らせ

みんなが集う

刈田にこにこ北広場

日時 4月5日(水) 19日(水)
 11時～12時
 場所 若久集会所(北公民館前)
 対象 どなたでもお越しください。

内容 買い物支援と居場所づくり。
 野菜・果物・卵・日用品
 (トイレトペーパー・キッチンペーパー・洗剤など)の販売と集会所内に無料のコーヒーコーナーを設置しています。
 どなたでもお気軽にお越しください。

すてきに火曜日サロン

日時 4月18日(火) 10時～12時
 場所 小波瀬コミュニティセンター
 内容 「宮本武蔵と 巖流島の決闘」
 講師 小野剛史氏
 参加費 無料 申込不要

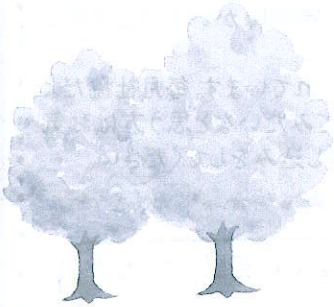

希色カフェ

発達障がいの子をもつ 家族の語り場

日時 4月22日(土) 14時～16時
 ※12月のみ第3土曜日
 (毎月第4土曜日)
 場所 パンジープラザが使用できないため、調整中です。
 対象 高機能ASD(自閉スペクトラム症)、ADHD(注意欠如・多動症)、LD(限局性学習症)などの子(年齢不問)をもつ家族(未診断でも大丈夫です)、ひきこもり、不登校の家族の方も遠慮なくお越しください。

参加費 無料
 申込 初めに参加される方はお申込みをお願いします。また、託児が必要な場合は、前の週の金曜日までに「ご連絡ください。」
 申込先 刈田町社会福祉協議会
 (TEL 093-434-3641)

あおぞらパーク

日時 4月26日(水) 10時～12時
 場所 「ダイナミックお絵かき」
 パンジープラザ
 対象 乳幼児の親子
 持ち物 お茶、タオル、着替え、お弁当(食べる方は)
 参加費 無料
 申込 要申込 QRコードからサイトにアクセスして予約してください。



たくさんのお米の寄付をありがとうございました。

1月25日発行の社協だより「手をつなごう」でお米の寄付を募集したところ、多くの方からお米の寄付を頂きました。2月末時点で約700kgのお米を頂いております。頂いたお米はフードパントリー等で、生活にお困りの方や食糧支援を必要とする方にお届けいたします。
 この度は誠にありがとうございました。

明日の福祉を考える

社会福祉法人

光和苑

☎0930-23-5885

刈田町大字稲光1225

障がい者支援事業 ■高齢者介護事業

http://www.kouwaen.or.jp

見てみたい! 使ってみたい 何だろう?

電動カート 車いす ベッド

手すり 歩行器 杖 スロープ

自動排泄 処理装置 階段昇降機 などなど

まずはお気軽にご相談下さい。 お試しもできます!!

CLOVER 行橋営業所

株式会社 クローバー
 行橋市東大橋4-10-1
 TEL:0930-28-8591

皆様のご寄付に

心より感謝申し上げます

ご寄付のお礼

社会福祉協議会に次の方々からご寄付をいただきました。いただいた寄付金は有効に活用させていただきます。

なお、寄付金は、所得税の控除対象となります。

2月1日～2月28日受付分

香典返し寄付

井上 勝司 様(故) 彌枝 様(新) 津
山口 憲一 様(故) 照子 様(埼) 玉
増田 良樹 様(故) 徳範 様(与) 原
福丸 和子 様(故) 孟 様(荊) 田
平田 やよい 様(故) 堤 幸雄 様(二) 崎
山内 操 様(故) フジ子 様(幸) 町
中本 千勢子 様(故) 丈夫 様(法) 正寺

一般寄付

● 荊田キリスト教会様より 金10,000円
● 白石 正幸 様より 金封の寄付をいただきました。

社協会員

企業・法人会員

● 荊田町保育所連盟
● 近衛ヶ丘区



介護保険をご利用されたい方、
ご相談ください！
ケアプランの作成は、
(荊田町社会福祉協議会)

ケアプランサービス

荊田町社会福祉協議会
【お問合せ】 ☎093-434-3641

認知症対応型デイサービス

在処よってけばあ

- ・民家でデイサービスをしているので自宅に近い環境で過ごせます。
- ・定員12名の少人数制♪ゆったりとした時間を仲間と共に楽しく過ごせます。

見学や利用のお問合せは ☎093-953-7841
(在処よってけばあ)

社会福祉法人 荊田町社会福祉協議会

白川福祉スクール開校 社会福祉法人 白寿会

2021年4月 白川福祉スクール開校!!
地域の勉強会や講座に介護のプロを派遣します。お気軽にご連絡ください。※費用は全て無料です。派遣地域(荊田町・行橋市・みやこ町他)その他、随時相談も受け付けています。

【スクール紹介】 ※1テーマ 45分程度 【内 容】
① 歳とイは誰でもなれる認知症 ……→ 認知症はいつ誰にも起こりうる可能性があります。だからこそ、正しく認知症を理解することが大切!
② 備えあれば憂いなし、知っておこう介護保険 ……→ 介護保険制度とは、どんな制度?どんなサービスがあるの? 超高齢化時代に向けて、必要な備えについて学びます。
③ もしも、心臓がとまったら ……→ ヒートショックや心臓発作など、もしもの時の対応を 一次救命処置インストラクターがわかりやすく伝えます。
④ 認知症ケアの専門的理解の推奨 ……→ 認知症ケアに求められる知識と基本的な手法について事例を基に 専門職がわかりやすくお話しします。
⑤ 家族の為に介護何でも相談教室 ……→ 介護を頑張っているご家族や関係者向け講座。 介護の大変さはなかなかわかってもらえない。 笑顔で「快活」をテーマに講演・相談をお受けします。

【問合せ:申し込み(田中・上村)】 荊田町地域包括支援センター しらかわ 0930-23-7227

入居者&パートスタッフ 募集!!

グループホームまごころ (令和5年4月~)
移転新築オープン

【問い合わせ】 ☎093-436-0743 (博愛苑)
※随時博愛苑ホームページで情報を更新

介護付有料老人ホーム
小波瀬 ひまわり
相談においで下さい。

JR小波瀬駅前通(与原3-8-10)
全33室(18㎡)・敷金不要
3フロアでの(個別介護)体制
電話0930-23-8181

福祉用具を取扱っております。ベストケア行橋です。皆様の生活をより安全に安心して送れるようにサポートさせて頂いております。気軽に御問い合わせ下さい。

【介護保険サービス】
・福祉用具販売
・福祉用具レンタル
・住宅改修

Eyah Life **ベストケア行橋**
(0930)26-3433
〈住宅改造・リフォーム〉

赤い羽根共同募金

歳末たすけあい募金

お礼とご報告

たくさんのご協力
ありがとうございました

10月1日より実施してまいりました赤い羽根共同募金運動、12月1日からの歳末たすけあい運動に町民の皆さまをはじめ、企業・団体・学校等の深いご理解とご協力をいただきまして大変ありがとうございました。

また、お世話いただきました区長、組長、民生委員・児童委員、その他ご協力いただきましたたくさんの皆さま方に厚くお礼申し上げます。

お寄せいただいた募金は、一旦、福岡県共同募金会に集められ、**苅田町の地域福祉を推進していく事業のために、そして県下の福祉施設の整備や団体活動のために**使われます。

多くの皆さま方の善意の募金であることを深く心に留め、意義ある事業に展開させていただく所存です。ご協力に感謝いたしますとともに実績と配分についてご報告させていただきます。

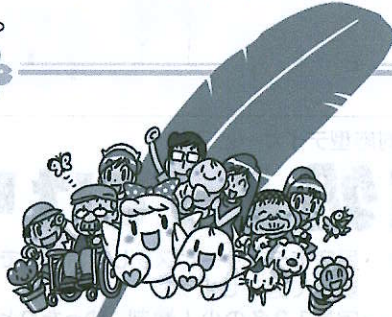

皆さまから寄せられた募金は
このような事業に使われています。

共同募金実績額

内 訳		募金額 (円)
赤い羽根募金	戸別募金	3,579,600
	法人・個人大口	1,339,723
	学校募金	95,558
	募金箱	122,773
	その他募金	75,284
歳末たすけあい募金		726,018
合 計		5,938,956

皆さまのご協力のおかげで
令和4年度も、
たくさんの募金が集まりました。

赤い羽根共同募金

- 敬老祝い品の配布
- 高齢者を支援するグループへの助成
- 老人クラブ連合会への助成
- 徘徊SOSネットワーク事業
- 障害者を支援するグループへの助成
- 障害者余暇支援
- 福祉協力校への助成
- 福祉体験学習
- 福祉教育読本の配布
- 小地域福祉活動への助成
- 地域福祉セミナーの開催
- 社協だより「手をつなごう」の発行
- 心配ごと相談、法律相談会
- 相続・多重債務相談会

歳末たすけあい募金

- 障害者世帯見舞金
- ひとり親世帯見舞金
- 介護世帯見舞金
- 生活困窮者食料品支給



5,000円以上

(株)丸信商会
丸和産業(株)
(株)森工業
三友総合商事(有)
港ガス(有)
(株)京都シントク
(株)みらい
(有)めぐみ住宅
(株)山崎工業
山崎マシンテック(株)
(株)ヤマダ海工
(有)山中総合設計研究所
(有)優和建設
豊工業(有)
豊鋼材工業(株)
よだ整骨院
よろこびネット
理容ほそかわ
臨海商事(有)
りん調剤薬局

4,999円まで

ATHENA(株)
(株)アイ・ケイ・エス
(株)アトラス環境システム
新津調剤薬局
(株)アングル
アンジュ
岩永歯科医院
白井国際産業(株)九州サテライト
うどん屋麵の介
宇島瓦斯(株)
(有)エンゼル薬局
(有)オート貿易
耳鼻咽喉科 かざまクリニック
(有)風間商店
梶本旅館
(有)片岡食品
かわはら印刷所
(有)苅田医会
苅田カメラ
苅田港新松山地区造成
(地盤改良・盛替)工事
(地盤R4-6工区)
苅田港本港地区海岸前
浚渫工事(R4-5工区)
苅田みどり幼稚園
苅田旅館
かんでつ(株)
菊竹産業(株)
北九州セキサン(株)
(有)北崎商会
キャピタルペットクリニック
九州電波工業(株)
九電産業(株)
協和産業(株)
(株)近畿理研
桑原医院
(株)啓愛社
健和会京町病院
小泉
(株)五栄商事
コスモスかんだ
(株)コンベスト

(有)後藤精機
坂岡自動車
(株)サクラ物流
佐々木クリニック
(株)三江工業
(株)サントミ
三盟興業(株)
直火自家焙煎珈琲 煎
重見医院
シャトル
松山禅寺
商船三井フェリー(株)
湘南造機(株)
(株)シンニッタン苅田営業所
(有)誠善社
(有)セセータル技建
セブンイレブン苅田幸町店
曾根湯布院機械(株)
タクシンドラスキン苅田
武田眼科クリニック
たじり小児科医院
たじり消化器肝臓内科クリニック
田村運輸(株)
土屋整形外科
鶴丸海運(株)
出口産業(株)苅田営業所
天龍(江副水産)
TNP北九州 安田裕一
(有)トヨーショップ周防
なかしま整骨院
(有)中野縫製
中村産業生コン(株)
ななふく弁当
南国殖産(株)九州石油
(株)ニシイ
(株)ニチゾウテック
日本通運(株)
日本機設(株)苅田工場
(株)日本陸送 北九州営業所
バイクステーションクロミズ
パナライフいわた
(株)はらだ

パン工房小麦
(株)バンテック九州
パンの家赤いほっぺ
(株)瓢屋九州事業所
ひさたに整骨院
久富産業(株)
ひろかわ皮膚科クリニック
ファミリーマート
苅田バイパス港店
福岡ひびき信用金庫苅田支店
福田春子司法書士事務所
ふたつぎ整骨院
プリオスポーツクラブ山田
ブリヂストン・生産財
タイヤソリューション・西日本(株)
(有)古井設備
(有)古谷建築
ふるや印章堂
平和自動車工業(株)
前田社会保険労務士事務所
松蔵商店(株)
(セブンイレブン苅田富久店)
松電産業(株)
(株)丸三
三村精肉店
(株)みやこ産業
(有)宮谷工業所
ムーブ(株)
村尾医院
メガネの正視堂
(株)森若工務店
焼肉ごうしゃ
(有)山電
山本自動車
豊運輸(株)
吉武産業(株)苅田支店
(有)ラップ
リコージャパン(株)
(株)リョーフ
リースピア苅田
レザックスゴルフ館みやこ店
(株)渡商会

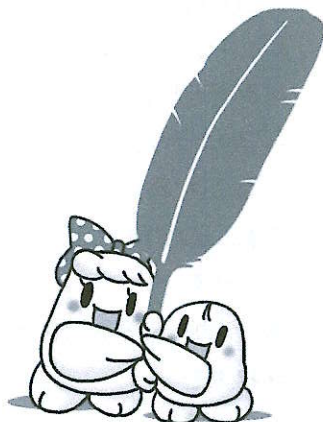

※敬称略

法人・個人大口募金 1,339,723円

15,000円以上

小波瀬病院	30,000
苅田ライオンズクラブ	30,000
日産自動車九州(株)	30,000
UBE三菱セメント(株)九州工場	30,000
京都歯科医師会苅田部会	30,000
(株)泉産業	20,000
トヨタ自動車九州(株)	20,000
村上海事(株)	20,000
日本磁力選鉱(株)苅田工場	20,000

10,000円

青木内科クリニック	興栄産業(株)
いけだクリニック	坂岡清掃(有)
(株)石田組	清林寺
オートショップユアーズ	積栄住宅(有)
大原八幡神社	高城清掃(有)
海生建設(有)	田添医院
河津工業(株)	筑豊礦産(株)
(有)苅田衛生社	(有)坪井設備
苅田環境整備センター(有)	豊通スメルティング
苅田港海陸運送(株)	テクノロジー(株)
(有)苅田製作所	中野産業(株)
苅田町漁業協同組合	(株)フジモト苅田店
苅田町保育所連盟	凡申産業(株)
苅田町民生児童委員協議会	丸屋商事(株)
苅田ロータリークラブ	京都環境サービス(有)
(株)カンノ製作所	(株)森若商会
(株)技建工務所	安村鉄工所
(有)木下金属	龍宝不動産(有)
(株)共和建設	

5,000円以上

(株)アートストーン・カタギリ	特別養護老人ホーム 白川園
(有)東産業	(株)新大倉
(有)有吉工房	正和機材(株)
(有)石川建設	セブンイレブン苅田尾倉店
(株)磯島	セブンイレブン苅田松原店
(有)一柳住研	(株)ダイワ
インテリア・ユキ	太新工業(株)
オーウェル(株)	武内三男
大竹工業(株)	(有)田中建設
岡崎興産(株)	谷頭石材
(有)奥田鉄工所	shunsai-ya TSURU
角杉電業(株)	トーカロ(株)北九州工場
(株)和樹	(有)ナカガワ
かねまさ屋	中島石材(有)
(株)河本商事	(株)ナカムラ製作所
苅田青果(株)	なんでも屋
苅田内科・整形外科クリニック	西日本建設(株)
苅田荷役(株)	(株)西日本ファクトリーサービス
(有)苅田不動産	西日本プラント工業(株)
KGホールディングス(株)	西村ガラス店
(有)苅田薬局	(株)日産クリエイティブサービス
(有)喜久屋	(株)日章
北九州日産モーター(株)	(有)白羊舎
(株)九州鉄鋼センター	花楓月(有)
九州富士見産業(株)	原田皮膚科医院
九州ホイール工業(株)	(有)はるだや産業
協和林業(有)	半田電設工業(株)
草之實産業(株)	(株)日立物流九州
(株)クスキン	ヒビキサービスセンター
グリーンビュー苅田霊園	(有)平野石材店
黒崎播磨(株)	(株)ファルテック
農事組合法人白川広域営農組合	福島海運(株)
源さん	福岡京築農業協同組合苅田支店
(有)光栄自動車整備工場	(株)ヘッズ
幸松塾	ホンダカーズ博多苅田店
坂本不動産(有)	(株)牧運輸
JACコーポレーション(株)	松一建設
柴崎工業(株)苅田出張所	(株)マツモト

募金箱 122,773円

あま歯科医院
 エムズヘアースタジオ
 キクヤ
 セブンイレブン苅田南原店
 でや
 トヨタ自動車九州(株)
 ふじ美容室
 ふたつぎ整骨院
 まさご理容所
 苅田駅前郵便局
 白川郵便局
 富久郵便局
 港郵便局
 新津郵便局
 北公民館
 西部公民館
 中央公民館
 作本書店
 小波瀬病院
 清源寺
 苅田町役場
 苅田町総合福祉会館
 パンジープラザ
 (有)苅田薬局
 理容ほそかわ
 よだ整骨院
 炉

学校募金 95,558円

北九州保育福祉専門学校
 苅田工業高校インターアクト部
 苅田小学校
 馬場小学校
 与原小学校
 南原小学校
 片島小学校
 白川小学校

その他募金 75,284円

カレンダーバザー
 赤い羽根自販機

戸別募金 3,579,600円

雨窪	75,000	集	168,000	木ノ元	12,000
若久2	35,000	尾倉	415,000	浄土院	16,500
若久	120,000	近衛ヶ丘	19,500	片島	43,500
松山	56,800	桜ヶ丘	62,000	岡崎	20,000
松原	82,000	与原上	176,000	葛川	137,800
西町	95,500	与原下	71,500	稲光	25,500
本町	65,000	美波台	51,500	稲光上	36,500
中町	46,000	白石	42,000	八田山	8,500
上町	43,500	白石3	9,500	山口	23,500
幸町	91,700	二崎	33,000	等覚寺	5,500
提	120,800	緑ヶ丘	138,500	谷	31,000
長畑	107,100	百合ヶ丘	98,000	法正寺	15,000
浜町	61,500	新津	145,800	黒添	12,500
港	68,000	今古賀	126,000	鋤崎	23,500
馬場	131,000	小波瀬	108,500		
南原	288,600	猪熊	16,000		

歳末たすけあい戸別募金 715,100円

雨窪	15,000	南原	59,500	猪熊	3,200
若久2	7,000	集	33,600	木ノ元	2,500
若久	24,200	尾倉	84,800	浄土院	3,300
松山	11,500	近衛ヶ丘	6,600	片島	8,700
松原	16,700	桜ヶ丘	12,400	岡崎	4,000
西町	19,100	与原上	35,200	葛川	24,500
本町	12,800	与原下	14,900	稲光	5,100
中町	9,200	白石	8,400	稲光上	7,400
上町	8,700	白石3	1,900	八田山	1,700
幸町	21,100	二崎	6,600	山口	4,700
提	23,000	緑ヶ丘	27,700	等覚寺	1,000
長畑	21,500	百合ヶ丘	19,600	谷	6,200
浜町	12,300	新津	32,200	法正寺	3,000
港	13,700	今古賀	25,100	黒添	2,500
馬場	26,200	小波瀬	21,700	鋤崎	5,100

歳末たすけあい募金 10,918円

UBE労働組合 建設資材支部 苅田分会

コロナに負けず! 孤立させない地域づくり

小地域福祉活動

若久二区/ サロンで体力測定!!

若久二区は、2月27日(月)にいきいきサロンを行いました。今回は、社協のボランティアセンターに企業(団体)ボランティアとして登録しているラシック訪問看護ステーションの方々をお招きし、「体力測定」と「フレイル予防体操」を実施!握力やバランス能力、転倒リスクを測定しました。フレイル予防体操では、座ったままできる体操やイスを使った体操を教えてくださいました。その後は、社協職員とゴルフのパター対決を行い、いっぱい体を動かしたサロンとなりました。



集区/ おひな様姿で百寿をお祝い

集区では2月23日(木・祝)にひな祭り会を開催しました。当日百寿のお誕生日を迎えられた方と一緒にお雛様の姿で記念撮影を行いました。お祝いの後、ひな祭り製作では丸スチロールを顔に見立ててひな人形作りを皆で行いました。手作りの可愛い人形と一緒に素敵な思い出になったのではないのでしょうか。



あられと甘酒で
よい雰囲気(^^)

