

社会福祉協議会だより

手をつなごう



5月号
No.354

詳細はP5で

「子どもの家 つどいの家 つなないろは」 移転オープン!!

子育て支援隊にじいろ

荻田町与原693に 移転しました!!
(サイクルベースあさひさんの道を挟んで前)

みんなで意見を 出し合おう!

地域に あったらしいな、 やれたらしいな♪

みんなで地域の「みらい」を考えましょう!
～5年に一度の地域について考える会～

かんだ未来ふくし会議

(住民ワークショップ)

堅苦しくない 住民の皆様が 主役の会

福祉・子育て・健康・教育・防災

開催日時

【令和5年6月24日(土)、7月8日(土)】 9:00～11:30

- 北公民館(荻田小学校区) ●三原文化会館(南原小学校区)
- 小波瀬コミュニティセンター(与原小学校区)

【令和5年7月1日(土)、7月15日(土)】 9:00～11:30

- 西部公民館(白川小学校区) ●三原文化会館(馬場小学校区)
- 片島コミュニティセンター(片島小学校区)

募集人数 各校区 50名程度

参加できる方 町内在住の 中学生以上の方なら どなたでも参加できます。

申込方法

- ①お電話・FAXでの申込 (住所・氏名・連絡先をご連絡ください)
- ②Googleフォームより申込 (QRコードからアクセス。必要事項を入力してください)

申込・問合せ先

[荻田町社会福祉協議会] TEL:093-434-3641 FAX:093-434-4343
[荻田町役場福祉課 地域福祉担当] TEL:093-434-1039 FAX:093-435-0023

荻田町地域福祉計画・地域福祉活動計画策定のためのワークショップです

落語ふえす～笑う門には福来る～

荻田ロータリークラブ主催で 落語のイベントが行われました!!



柳亭燕路

新型コロナウイルス感染症の影響により、抑制された生活は、高齢者の社会参加を減少させました。生活不活発による健康への影響を危惧した荻田ロータリークラブは「落語ふえす～笑う門には福来る～」を開催し、荻田町にご在住の方々へ日本の歴史ある伝統文化・娯楽を実際に楽しんでいただき、「笑い」による健康長寿の促進に努めました。



古今亭始



おしどり

【特別養護老人ホーム白川園】

ご家族の介護について、不安のある方、どのようなサービスがある？
知りたい方、当園スタッフがサポート致します。

例えば、白川園に入所する場合、入所一時金はなく洗濯代、オムツ代等も費用はかかりません。

☆所得に応じて、費用もお安くなります。

月額 46,000円～110,000円
※非課税世帯の方は46,000円～入所可能

詳しくはQRコードから

まずは、お気軽にお問合せ下さい。

TEL 0930-23-7117

詳しくは
ここ見てワン



くう～ちゃん

福祉用具を取扱っております。ベストケア行橋です。
皆様の生活をより安全に安心して送れるように
サポートさせて頂いております。
気軽に御問い合わせ下さい。

〈介護保険サービス〉

- ・福祉用具販売
- ・福祉用具レンタル
- ・住宅改修

Evah Life ベストケア行橋

(0930)26-3433

〈住宅改造・リフォーム〉

おたすけ“虹の会”

第10回定期総会が行われました

令和5年4月22日に住民参加型有償サービス「おたすけ“虹の会”」の総会が開催されました。

「おたすけ“虹の会”」では掃除・草取り・食事の支援など、公的な支援のみでは対応できない、ちょっとした困りごとお手伝いしてくれるサービスを行っています。

また、この度築上町でも有償ボランティアグループが発足し、総会に参加されました。お話の中には「おたすけ“虹の会”」の方々に強く影響を受けられた旨の内容が聞かれました。



おたすけ“虹の会”
会長 板倉さん

福祉入門教室 親子手話体験講座

参加親子
募集!!

あいさつの手話や簡単なことばの手話など 親子で一緒に手話を学んでみませんか?

日時

6月17日(土)
10:00~11:30(9:40から受付)

場所

苅田町立図書館
AVホール

対象

小学4年生~中学3年生までの
子どもさんとその保護者

定員

先着25名

講師

苅田町在住のろう者

協力

かんだ手話の会

注意事項

必ず保護者の方と一緒に受講してください。



あいさつ



ありがとう

【苅田町社会福祉協議会】 TEL093-434-3641

申込先

→ **グーグルフォームからも申込できます。
QRコードを読み取り、必要事項を入力してください。**



【介護保険で利用できます】

- ★訪問看護 ★訪問リハビリ
- ★ヘルパー
- ★通所リハビリ(デイケア)
- ★通所介護(デイサービス)
- ★介護付有料老人ホーム

お気軽に
ご相談ください



社会医療法人陽明会 在宅支援サービスつくし
TEL:093-435-2522

関連病院: 小波瀬病院・御所病院・かつやま診療所
関連施設: 介護老人保健施設 菖蒲・御所

介護付有料老人ホーム

小波瀬 ひまわり

相談においで下さい。

JR小波瀬駅前通(与原3-8-10)
全33室(18㎡)・敷金不要
3フロアでの(個別介護)体制

電話0930-23-8181



生活支援体制整備事業

この事業に関するお問い合わせは
《苅田町社会福祉協議会 TEL093-434-3641》



キラリ輝く苅田人

〜人が地域を支え 地域が人を支える〜

浜町区

酒井茂さん

今回の苅田人は

浜町区にお住まいの酒井茂さんです。

酒井さんは現在83歳で、くすの木作業所の菓子工房LAPANで、お菓子の製造のお仕事をしています。また月のうち1週間はパンジープラザのデイサービスにて、ボランティアでお菓子づくりをされており、デイサービスの利用者さんからも喜んでいただいているそうです。

酒井さんは長崎の洋菓子屋さんからお菓子職人のキャリアをスタートし、小倉のガトーフジ、行橋のヤングベーカリーでお菓子を製造していたそうです。平成19年に奥様が他界され、その翌年には働いていたお店が閉店となり、悲しみにくれているそうですが、デイサービスのボランティア活動の誘いを受けて、そこでのケーキづくりで元気をもらったそうです。

くすの木作業所では製造と

指導を行っており、LAPANのお菓子づくりを支えてくださっています。

普段ご自宅では料理番組を見てはレシピをメモして、自分流にアレンジした料理を作っているそうです。また、お花も大好きだそうで時間があれば庭で花の手入れを行っているそうです。

亡くなった奥様の月命日には、ご自分で作ったお菓子をお供えしているそうで、酒井さんの愛情の深さが垣間見えました。

「車の運転ができる間は続けていきたい」そうおっしゃる酒井さん、まだまだ元気にお菓子作りを続けていただきたいと思います。「その日の出来事を忘れる前に日記をつけている」という酒井さんの健康の秘訣は、お菓子作りへの情熱と二日の出来事を思い返す心のゆとりなのかもしれません。

文：生活支援コーディネーター 椋本

福祉用具
レンタル
販売
住宅改修

電動カート
車いす
ベッド

自動排泄
処理装置
階段昇降機
などなど

手すり
歩行器
杖
スロープ

見てみたい!
使ってみたい
何だろう?



まずはお気軽にご相談下さい。
お試しもできます!!

CLOVER 行橋営業所
株式会社 クローバー
行橋市東大橋4-10-1
TEL:0930-28-8591

明日の福祉を考えると

社会福祉法人

光和苑

☎0930-23-5885

〒714 苅田町大字稲光1225

■障がい者支援事業 ■高齢者介護事業

<http://www.kouwaen.or.jp>



ボランティアセンターだより

《特集》

子育て支援隊 にじいろ

～子育てをみんなのできるまちにしたい～

移転
オープン!!

つどいの家なないろはってどんなところ? にじいろメンバーが紹介します!

◀「地域のみんながだれでも来れる、
いろいろ使える、自由にできる」が
コンセプトの、子育て支援隊にじいろが
運営するつどいの場です。



乳幼児が遊べる
スペースもあります。▶



◀3時間300円で
ドリンクバーを
利用しながら、
勉強をしたり
漫画を読んだり…

フリースペースとして利用できます。

主な活動の紹介



ゆめひろい

わたしにもできるSDGsなとりくみ!
毎月最終日曜日
(12月と3月は最終週の1週間前)は
ゴミ拾い×季節のイベントで
SDGsにも取り組んでいます。



にじいろの子ども食堂

月一回、中央公民館で
「こどもの台所」を開催しています。
こどもたち自身が調理をして
みんなで一緒に食べています。



あおぞらパーク

毎月1回、
パンジープラザの公園で
乳幼児親子を対象に、
様々な外遊びをしています。
(雨天時は屋内)

そのほかにも様々な活動を行っています。子育て支援隊にじいろの活動について知りたい方はにじいろのホームページをご覧ください。

《子育て支援隊にじいろ連絡先》

Tel 0930-31-6102(つどいの家なないろは)



ホームページは
こちらから↑

無料相談案内(R5年6月分)

★社協法律相談

日時 6月5日(月) 13:30～16:30
 場所 パンジープラザ相談室2
 相談員 弁護士
 相談時間 30分間

予約受付は 5月30日(火)9:00～
 (先着6人まで)

※苅田町社会福祉協議会

(Tel 093-434-3641)

★立ち寄りカフェ(心配ごと相談)

(毎週火曜日)

日時 6月6日(火)・13日(火)・
 20日(火)・27日(火)
 9:30～11:30

場所 パンジープラザ相談室2
 相談員 民生委員、児童委員、
 人権擁護委員、行政相談員

※当日の電話相談

(Tel 093-4993-3641)

★身体障害者心配ごと相談会

日時 6月6日(火) 13:30～15:00
 場所 パンジープラザ相談室2
 相談員 苅田町身体障害者相談員3名

お知らせ

「みんなが集う苅田にこにこ北広場

日時 6月7日(水) 21日(水) 11時～12時
 場所 若久集会所(北公民館前)
 対象 どなたでもお越しください。

内容 買い物支援と居場所づくり。
 野菜・果物・卵・日用品(トイレト
 ペーパー・キッチンペーパー・洗剤
 など)の販売と集会所内に無料
 のコーヒーコーナーを設置して
 います♪どなたでもお気軽にお
 越しください。

「すてきに火曜日サロン

日時 6月20日(火) 10時～12時
 場所 小波瀬コミュニティセンター
 内容 「80歳でも脳が老化しない人」
 講師 米田 邦良氏
 参加費 無料 申込不要

「希色カフェ

～発達障がいの子をもつ家族の語り場～
 日時 6月24日(土) 14時～16時
 ※12月のみ第3土曜日
 (毎月第4土曜日)

場所 パンジープラザ ボランティア室
 対象 高機能ASD(自閉スペクトラム
 症、ADHD(注意欠如・多動症)、
 LD(限局性学習症)などの子
 (年齢不問)をもつ家族(未診断で
 も大丈夫です)、ひきこもり、不登
 校の家族の方も遠慮なくお越し
 ください。

参加費 無料

申込 初めて参加される方はお申込み
 をお願いします。また、託児が必
 要な場合は、前の週の金曜日まで
 にご連絡ください。

申込先 苅田町社会福祉協議会

Tel 093-434-3641

「あおぞらパーク

日時 6月28日(水) 10時～12時
 「釣りのおもちゃを作って
 水遊びしよう！」

水遊びしよう!

場所 パンジープラザ

対象 乳幼児の親子

持ち物 お茶、タオル、着替え

参加費 無料

申込 要予約 QRコード

からサイトにアクセ
 スをして予約して
 ください。

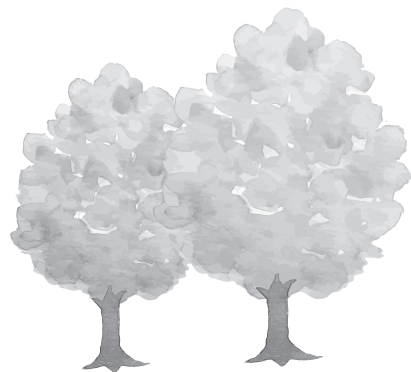

立ち寄りカフェ(心配ごと相談)スタート!!

日時 毎週火曜日(第5火曜日を除く)
 9:30～11:30

場所 パンジープラザ 相談室2

お問合せ 苅田町社会福祉協議会
 Tel 093-434-3641

ちょっとした相談・グチ・聞いてほしい
 こと、お話しませんか?



皆様のご寄付に

心より感謝申し上げます

ご寄付のお礼

社会福祉協議会に次の方々からご寄付をいただきました。いただいた寄付金は有効に活用させていただきます。
 なお、寄付金は、所得税の控除対象となります。

4月1日～4月28日受付分

香典返し寄付

田尻京子様(故 正博様) 神田町
 利光哲矢様(故 時江様) 集
 大谷靖子様(故 保山貞光様) 小波瀬
 平田保司様(故 勝康様) 京町
 荻田邦枝様(故 敏男様) 京町
 眞砂文博様(故 スエ子様) 京町
 村上勝様(故 ユリ江様) 京町

一般寄付

トヨタ自動車九州(株)
 荻田工場様より
 食料品(レトルト
 食品・パックご飯・
 お菓子等)



荻田町社協 デイサービススタッフ募集(パート)

職場見学
 できます!

- 勤務地** デイサービス 在処よってけばあ(荻田町大字集2427番地)
- 内容** 介護業務 (入浴介助・トイレ誘導・食事介助・送迎等)
- 資格** 資格不問 ※普通自動車免許(必須)
- 時間** ①8:30～17:00 ②8:30～13:00 ③13:00～17:00
- 勤務** 週2日～3日程度
- 休日** 日曜・年末年始 ※休日は応相談
- 待遇** 有給有、交通費別途支給 ※詳細は面談にて
- 応募** 電話連絡後、履歴書(写真添付)をご持参ください。

《お問い合わせ》荻田町社会福祉協議会 ☎093-434-3641

認知症対応型デイサービス

在処よってけばあ



・民家でデイサービスをしているので自宅に近い環境で過ごせます。
 ・定員12名の少人数制♪ゆったりとした時間を仲間と共に楽しく過ごせます。

見学や利用の
 お問い合わせは (在処よってけばあ) ☎093-953-7841

社会福祉法人 荻田町社会福祉協議会

介護保険をご利用されたい方、
 ご相談ください!
 ケアプランの作成は、

(荻田町社会福祉協議会)



ケアプランサービス

荻田町社会福祉協議会

【お問合せ】 ☎093-434-3641

やさしく、あたたかく

医療法人
 竹白寿会
 HAKUJUKAI

荻田内科・整形外科クリニック
 介護老人保健施設こもれば

地域に支えられて75年

☎0930-23-3611 荻田町法正寺 568



身体障がい者共同生活援助施設
 グループホーム 榮荘ハウス

ところ：行橋市東大橋2丁目19-24
 荻田町二崎70-13

障害者自立支援法に基づくグループホームです。
 主に身体障がい者(難病・精神)の方が安心して地域で生活を送ることができるように支援いたします。
 見学や利用のご希望の方はお気軽にご連絡ください。

連絡先：(有)山中総合設計研究所
 荻田町大字二崎70 ☎0930-25-1072

コロナに負けない! 孤立させない地域づくり

小地域福祉活動

南原区/ポッチャで楽しくレクリエーション♪

南原区のふれあいいいききサロンではポッチャを使ってゲームを楽しみました。チームに分かれて勝ち抜き戦を行いました。勝ち負けに関係なく、ボールの行方に皆、一喜一憂し、笑顔や歓声に会場が溢れていました。ポッチャは初めて行ったという方が殆どであったため、ボールの力加減や戦略など、チームで相談をされる場面も見られ、楽しい時間を過ごされました。



二崎区/男性の手料理でおもてなし

二崎区では男性が主となり、たくさんの料理をサロンに参加された方々に振る舞われました。お好み焼き、おでん、焼きそば等、美味しい料理が次々に運ばれ、皆さん笑顔で食事や会話を楽しまれました。当日は強風に見舞われ、肌寒さを感じる1日となりましたが、それ以上に心温まるおもてなしで満足されたのではないのでしょうか。

美味しい手料理を
いただきました!

