

社会福祉協議会だより

手をつなごう



6月号
No.355

福岡・京築地区きょうだいい会

わんげ想



障がいや病気をもった子の兄弟姉妹の会が平成30年に発足し、同じ立場の者同士で、胸の内に抱えている不安や悩みを共有し、心の負担軽減を図ることを目的とし、活動を行っております。新型コロナウイルス感染症の影響を鑑み、しばらく定例会を見合わせていましたが、この度久しぶりに定例会を行い、皆と近況の報告など、ワイワイと和やかな雰囲気での話し合いを行いました。今年度の定例会は8月、11月、2月に主に苅田町で開催をさせていただく予定です。同じ立場で不安や悩みをお持ちの方、よかったら一緒に活動してみませんか?? 参加希望の方は、会の担当者までご連絡下さい。

【連絡先】

担当者（森下さん）
☎ 090-1512-5225

苅田町社会福祉協議会
☎ 093-434-3641
✉ info@kanda-shakyo.net

社会福祉法人連絡会開催

5月30日(火) 苅田町社会福祉法人連絡会総会が開催されました。

現在、苅田町社会福祉法人連絡会には社会福祉法人苅田事業協会、社会福祉法人光和苑、社会福祉法人白寿会、社会福祉法人苅田町社会福祉協議会が公益的な取組み等について活動が行われています。

また、総会当日には福岡県社会福祉協議会より、他市町村の社会福祉法人連絡会における公益的な取組みについての説明をいただき、良いお話を聞くことができました。

みんなで地域の「未来」を考えましょう! ～5年に一度の地域について考える会～ かんだ未来ふくし会議 (住民ワークショップ)

みんなで
意見を
出し合おう!

地域に
あったらいいな、
やれたらいいな!

堅苦しくない
住民の皆様が
主役の会



福祉・
子育て・健康・
教育・防災

【令和5年7月8日(土)】 9:00～11:30

- 北公民館(苅田小学校区) ●三原文化会館(南原小学校区)
- 小波瀬コミュニティセンター(与原小学校区)

開催日時

【令和5年7月1日(土)、7月15日(土)】 9:00～11:30

- 西部公民館(白川小学校区) ●三原文化会館(馬場小学校区)
- 片島コミュニティセンター(片島小学校区)

募集人数

各校区
50名程度

参加
できる方

町内在住の
中学生以上の方なら
どなたでも参加できます。

申込方法

- ①お電話・FAXでの申込
(住所・氏名・連絡先をご連絡ください)
- ②グーグルフォームより申込
(QRコードからアクセス。必要事項を入力してください)



申込・
問合せ先

【苅田町社会福祉協議会】TEL:093-434-3641 FAX:093-434-4343
【苅田町役場福祉課 地域福祉担当】TEL:093-434-1039 FAX:093-435-0023

苅田町地域福祉計画・地域福祉活動計画策定のためのワークショップです

見学・体験随時受付中!お待ちしております☆

就労継続支援B型利用者の方、募集中

(障害者分野)ご本人のペースで通所できる作業所です。

〈お仕事内容〉時給表示(作業時間 10:00～12:00・13:00～15:00)

- ☆工場内草刈・草取 700円～ ☆造園作業(個人宅等) 600円～
- ☆内職 400円～ ☆清掃 600円～
- ☆資源ゴミ回収 600円～

1か月の平均工賃2万円以上!働いた分だけ工賃が稼げます。

作業以外にも、レクリエーションなど楽しい活動があります

社会福祉法人 共生の里 夢活動センター苅田(就労継続支援B型)

【連絡先】093-383-0075 【業務用携帯】080-3956-1871

*送迎無料。見学・体験のみも可能です。お気軽にお問い合わせください。

やさしく、あたたかく

医療法人
竹白寿会
HAKUJUKAI

苅田内科・整形外科クリニック
介護老人保健施設こもれび



地域に支えられて75年

☎0930-23-3611 苅田町法正寺 568



第1層つながり隊 開催しました

三原文化会館大ホール
令和5年5月23日(火)

支え合いの地域づくりを進めるため、第2層つながり隊や町内の団体が参加し第1層つながり隊が開催されました。

まず社協から第1層つながり隊についての説明やお集まりいただいた団体の皆さまをコアメンバーとして第1層つながり隊を進めていくことについての説明がありました。その後の参加団体の紹介の中では、いま力を入れていることを代表者のみなさんがお話しました。「買い物支援」「認知症SOS声掛け訓練」「担い手の確保」「交流会の開催」「高齢者福祉」「大人と子どものコミュニティーづくり」などといった熱い思いが語られました。また、苅田町から「地域福祉計画・地域福祉活動計画策定」について説明や、社協から「かんだ未来ふくし会議」について説明がありました。

「第1層つながり隊が何をやる集まりなのか」、「これから何を話し合っていくのか」、色々なご意見をいただき、課題が見えた協議となりました。今後は第1層つながり隊の中で情報共有や意見交換を行いながら、支え合いの地域づくりについて話し合いを進めていきます。

《参加団体》

苅田町区長連合会 苅田町民生委員・児童委員協議会 苅田町子ども会育成連合会
苅田小学校区つながり隊 南原小学校区つながり隊 与原小学校区つながり隊
片島校区つながり隊 白川福祉連絡会



〈令和5年度〉市民後見人養成研修会

成年後見制度の市民後見人の養成研修が開催されます。

誰もが人としての尊厳を保ち続け、最期まで自分らしく地域で安心して暮らすことのできる『地域共生社会』の実現のため、「市民後見人」の活躍が求められています。

毎週土曜日9日間に渡り、成年後見制度に関する法律や制度、実務の講義を行います。



日時

第1回 令和5年7月15日(土)～令和5年9月16日(土)

第2回 令和5年11月4日(土)～令和6年1月20日(土)

※土曜日9時30分から16時30分程度、9日間実施

※お盆と年末年始は開催しません。

開催方法

オンライン(Web会議システム「Zoom」利用)による開催

※本会がZoom会議を主催しますので、各参加者からZoomに接続してご参加ください。

対象

- 県内在住の18歳以上の方
- 今年度中に全カリキュラム受講可能な方
- 市町村社協に登録し、法人後見または日常生活自立支援事業に従事できる方

参加費

無料

問合せ

(研修内容に関すること)

福岡県社会福祉協議会 権利擁護センター TEL:092-584-7411

申込み

苅田町社会福祉協議会 あんしんセンター係 TEL:093-434-3641

やってみよう!! 大募集!!



夏休み

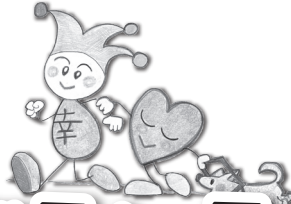

募集中!

小学生向け

子どもボランティア体験講座

『夏休み子どもボランティア体験講座』は、誰もが住みやすいまちにするために「自分達にもできること」を学んでいきます。

日時 8月8日(火)&9日(水) 9:00~16:00

内容 ●バリアフリー・ユニバーサルデザインについて学ぼう!
●地域の方とボッチャで交流しよう!
●TOTOミュージアムを見学しよう!!

対象 小学4年生・5年生・6年生

集合場所 パンジープラザ(苅田町幸町6-91)

参加費 1,200円(2日間の昼食代・保険料含む)

定員 先着12名(定員になり次第申込終了)

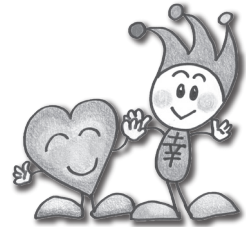

苅田町社会福祉協議会 苅田町幸町6-91 パンジープラザ内
[TEL]093-434-3641 [FAX]093-434-4343

【特別養護老人ホーム白川園】

ご家族の介護について、不安のある方、どのようなサービスがある? 知りたい方、当園スタッフがサポート致します。

例えば、白川園に入所する場合、入所一時金はなく洗濯代、オムツ代等も費用はかかりません。

☆所得に応じて、費用もお安くなります。

月額 46,000円~110,000円
※非課税世帯の方は46,000円~入所可能

詳しくはQRコードから
まずは、お気軽にお問合せ下さい。
TEL 0930-23-7117

詳しくは
ここ見てワン



福祉用具を取扱っております。ベストケア行橋です。皆様の生活をより安全に安心して送れるようにサポートさせて頂いております。気軽に御問い合わせ下さい。

〈介護保険サービス〉
・福祉用具販売
・福祉用具レンタル
・住宅改修

Evah Life **ベストケア行橋**
(0930)26-3433
〈住宅改造・リフォーム〉

夏休み ボランティアを参加者

高校生
向け

小学生の子どももボランティア体験講座のサポートをしてみよう!!

高校生ボランティア講座

日程

- 1日目** 8月7日(月) 10:00~14:00
オリエンテーション・ボランティアについて学ぶ
- 2-3日目** 8月8日(火)・9日(水) 9:00~16:30
夏休み子どもボランティア体験講座に
参加している小学生のサポートボランティア
小学生と一緒にユニバーサルデザインを学んだり、TOTO
ミュージアムの見学、地域の方とポッチャ交流会を行います。

対象

苅田町在住の高校生
(3日間すべて参加できる方)

定員

先着6名
(定員になり次第申込終了)

集合
場所

パンジープラザ
(苅田町幸町6-91)

参加費

1,700円
(3日間の昼食代・保険料含む)

その他

受講者にはボランティア活動証明書を発行します
(8日、9日の2日間のボランティアに対して)



《お申込み・お問い合わせ》

6月28日(水) 9:00~受付開始

グループホーム おひさまの家
小規模多機能ホーム かぐや姫

明るく楽しく生活する「家」です
見学は随時受付しています

苅田町大字稲光1130-1

☎0930-25-8886

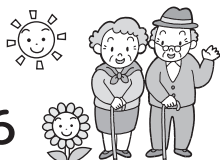

身体障がい者共同生活援助施設

グループホーム 榮荘ハウス

ところ：行橋市東大橋2丁目19-24
苅田町二崎70-13

障害者自立支援法に基づくグループホームです。
主に身体障がい者(難病・精神)の方が安心して地域
で生活を送ることができるように支援いたします。
見学や利用のご希望の方はお気軽にご連絡ください。

連絡先：(有)山中総合設計研究所
苅田町大字二崎70 ☎0930-25-1072

無料相談案内(R5年7月分)

★社協法律相談

日時 7月3日(月) 13:30～16:30
 場所 パンジープラザ 相談室2
 相談員 弁護士
 相談時間 30分間
 予約受付は 6月27日(火) 9:00～(先着6人まで)
 ※刈田町社会福祉協議会
 (Tel 093-434-3641)

★立ち寄りカフェ(心配ごと相談)(毎週火曜日)

日時 7月4日(火)・11日(火)・18日(火)・25日(火)
 9:30～11:30
 場所 パンジープラザ 相談室2
 相談員 民生委員、児童委員、
 人権擁護委員、行政相談員
 ※当日の電話相談(Tel 090-149993-3641)

★身体障害者心配ごと相談会

日時 7月4日(火) 13:30～15:00
 場所 パンジープラザ 相談室2
 相談員 刈田町身体障害者 相談員3名

★相続・成年後見・多重債務相談

日時 7月19日(水) 10:00～12:00
 場所 パンジープラザ 相談室2
 相談員 司法書士
 相談時間 25分間
 予約受付は 7月3日(月) 9:00～(先着5人まで)
 ※刈田町社会福祉協議会
 (Tel 093-434-3641)

★終活相談

日時 7月20日(木) 13:00～16:00
 場所 パンジープラザ 相談室2
 相談員 終活カウンセラー
 相談時間 50分間
 予約受付は 7月6日(木) 9:00～(先着3人まで)
 ※刈田町社会福祉協議会
 (Tel 093-434-3641)

お知らせ

「あおぞらパーク」

日時 7月5日(水) 10時～12時
 「水鉄砲を作って水遊びしよう!」
 場所 パンジープラザ
 対象 乳幼児の親子
 持ち物 お茶、タオル、着替え
 参加費 無料
 申込 要予約 QRコードからサイトにアクセスをして予約してください。



「みんなが集う刈田にこにこ北広場」

日時 7月5日(水)・19日(水)
 11時～12時
 場所 若久集会所(北公民館前)
 対象 どなたでもお越しください。
 内容 買い物支援と居場所づくり。野菜・果物・卵・日用品・トイレットペーパー・キッチンペーパー・洗剤などの販売と集会所内に無料のコーヒーコーナーを設置しています。どなたでもお気軽にお越しください。

「すてきに火曜日サロン」

日時 7月18日(火) 10時～12時
 場所 小波瀬コミュニティセンター
 内容 地童座、紙芝居「地堂院の梵鐘」月とウサギ
 講師 グループ代表 松川 眞知子氏
 参加費 無料 申込不要

「子どもの台所(子ども食堂)」

日時 7月22日(土) 10時～12時
 場所 刈田町中央公民館 調理室
 対象 小学生・中学生15名
 参加費 無料
 申込 要予約 QRコードを読み取り予約してください。



「希色カフェ」

日時 7月22日(土) 14時～16時
 ※12月のみ第3土曜日
 (毎月第4土曜日)
 場所 パンジープラザ ボランティア室
 対象 高機能ASD(自閉スペクトラム症)、ADHD(注意欠如・多動症)、LD(限局性学習症)などの子(年齢不問)をもつ家族(未診断でも大丈夫です)、ひきこもり、不登校の家族の方も遠慮なくお越しください。

参加費

無料
 申込 初めに参加される方はお申込みをお願いします。また、託児が必要な場合は、前の週の金曜日までにご連絡ください。

申込先 刈田町社会福祉協議会
 Tel 093-434-3641

立ち寄りカフェ(心配ごと相談)スタート!!

ちょっとした相談・グチ・聞いてほしいこと、お話しませんか? ※相談は個別に対応します。

日時 毎週火曜日(第5火曜日を除く)
 9:30～11:30

場所 パンジープラザ 相談室2

お問合せ 刈田町社会福祉協議会
 Tel 093-434-3641

《利用された方の声》

*迷っていたことを相談したら、じっくり話を聞いてくれてスッキリしました!

*知り合いにはなかなか相談できない悩みを聞いてもらい気持ちが楽になりました!



皆様のご寄付に

心より感謝申し上げます

ご寄付のお礼

社会福祉協議会に次の方々からご寄付をいただきました。いただいた寄付金は有効に活用させていただきます。

なお、寄付金は、所得税の控除対象となります。

5月1日～5月31日受付分

香典返し寄付

重久美枝子様(故) 勇美 富久町
 唐崎佐智子様(故) 義弘 磯田浜
 松本恵美子様(故) 勇 神田町
 上田恵子様(故) 博愛 与田原
 高城雅子様(故) ヒデ 尾倉
 渡邊節子様(故) 昭子 雨窪
 森敏一様(故) 鶴子 葛川
 大森淳一様(故) 須美子 富久町
 加藤真悟様(故) 年子 谷
 光冲陵子様(故) 佳実 荻田
 ●匿名の方3名様より金一封の寄付をいただきました

お詫びと訂正

5月号に掲載いたしました【香典返し】の中でお名前に誤りがありました。訂正してお詫び申し上げます。

【香典返し】

(正) 村上勝様(故) ユク江様
 (誤) 村上勝様(故) ユリ江様

一般寄付

●松山寺様より 金一封

(花まつりチャリティバザーを記念して)

お盆

LAPANの焼き菓子

お供え



〔盛りかご〕

お盆の「お供え用」としていかがですか？ご希望の金額でご準備できます！美味しい焼き菓子の詰め合わせです♥

(写真例) 3,000円

お返し



〔缶菓子〕

お盆の「お返し用」としていかがですか？ちいさな缶に可愛いクッキーが詰まっています♥

LAPANのロゴ入りクッキー缶(12cm角) 1,200円

ご注文は

菓子工房 LAPAN (くすの木作業所)

TEL: 093-435-3231 FAX: 093-435-3232
 Eメール: kusukusu@lucky.odn.ne.jp

ラッピング・配達等については相談に応じます。

介護付有料老人ホーム

小波瀬 ひまわり

相談においで下さい。

JR小波瀬駅前通(与原3-8-10)
 全33室(18㎡)・敷金不要
 3フロアでの(個別介護)体制
 電話0930-23-8181



メール協力員募集中!~荻田町徘徊高齢者SOSネットワーク事業~
 認知症の高齢者等が徘徊等で行方不明になった時に、ご近所を30分程度探してくれる「メール協力員」を募集しています。

【登録手続き】

荻田町社会福祉協議会に以下の内容をメールにて送信してください。

①氏名 ②住所 ③携帯の電話番号

〈メール送付先〉荻田町社会福祉協議会

info@kanda-shakyo.net

※メールを送信する際には、件名にSOSとご記入ください。

〈お問合せ〉荻田町社会福祉協議会

TEL:093-434-3641/FAX:093-434-4343



読み取ると
 メールアプリが
 起動します

福祉用具
 レンタル
 販売
 住宅改修

電動カート
 車いす
 ベッド

見てみたい!
 使ってみよう!
 何だろう?



まずはお気軽にご相談下さい。
 お試しいていただけます!!

CLOVER 行橋営業所
 株式会社 クローバー
 行橋市東大橋4-10-1
 TEL:0930-28-8591

明日の福祉を考える

社会福祉法人

光和苑

☎0930-23-5885

▲ 荻田町大字福光1225

■ 障がい者支援事業 ■ 高齢者介護事業

http://www.kouwaen.or.jp

コロナに負けない! 孤立させない地域づくり

小地域福祉活動

今古賀区/乳児院の子どもたちにオムツを寄付

今古賀区では鞍手町の鞍手乳児院で過ごされている子どもたちへ布オムツを寄付されており、サロンに参加された皆様でそのためのオムツ作りを実施しました。皆様、真剣にオムツ作りをされており、乳児院で過ごされている子どもたちが健やかに生活するためのお役に立てることができたのではないのでしょうか。



稲光区/公民館でポッチャに挑戦!

稲光区ではサロン参加者でチームに分かれて、ポッチャを行いました。床を傷つけないよう、ブルーシートを敷いて実施したため、シートの皺で軌道が変わるといったイレギュラーもありましたが、それも笑いに変換されるなど、楽しく行うことができました。ボールの行方や戦術を考えることなど、たくさんの笑顔がみられるサロンとなりました。

