

社会福祉協議会だより

2月号

No.363

手をつなごう



令和6年能登半島地震義援金



1月26日(金)
 ラ・ムー荻田店さんにて、本会職員と有志の方による街頭募金を実施しました。多くの方が義援金に協力してくださいました。集まった義援金は中央共同募金会へお送りいたしました。ご協力いただきました皆様へ厚く御礼申し上げます。

LAPANのホワイトデー

大本命やお友達、ご家族や職場でお世話になっている方へLAPANのクッキーセットはいかがですか？
 プレーン・ラズベリー・抹茶のほろほろとした絞り出しクッキーとアクセントに小さくカットしたアーモンドを加え焼き上げた口どけの軽いメレンゲクッキーです☆

- み切り **2月29日(木)** 箱は2種類あります。どちらがくるかお楽しみに！
- 受取場所 **パンジープラザ 福祉会館**
- お渡し日 **3月8日(金)・13日(水)**

LAPANのクッキーセット
 絞り出しクッキー
 1ピン

700円 (税込)

ピンサイズ: 縦10.5cm × 直径6.5cm
 ※写真はイメージです。



LAPANのクッキーセット
 絞り出しクッキー&メレンゲクッキー
 1箱

1,300円 (税込)

箱サイズ: 横15cm × 縦14cm
 ※写真はイメージです。



【ご注文は】菓子工房 **LAPAN** (<すの木作業所) TEL: 093-435-3231 FAX: 093-435-3232
 Mail: kusukusu@lucky.odn.ne.jp

苅田町住民フォーラム

「みんなで支え合う苅田町へ」

参加無料

核家族化や少子高齢化が進む中、地域にお住まいのみなさんがつながる機会は減ってきています。明るく楽しく自分らしく、ご近所や地域の方たちとのつながりを大切に、みんなで支え合い、誰もが安心して暮らしていくために自分に何ができるのか一緒に考えましょう。

日時

令和6年3月10日(日)
10:00~12:00

会場

中央公民館 大ホール

どなたでも
参加OK!!

1. 基調講演 『安心し合える声のかたち』 ~実はワタシもそうなのよ~

近所だからこそ気を遣う…よく知っているからこそその距離感が…
地域で暮らしていると、こんな『優しいお悩み』が尽きません。
自分を知らないと誰かのことも気になる気になる…☆さあ、お節介力を磨きましょう。



2. つながり隊目標(地区福祉計画)発表

6つの小学校区つながり隊の来年度からの目標を発表します。



講師

あそびの工房もくもく屋 事務局長

田川 雅規 氏

関西を中心に日本各地で講演会を開催。
0歳から高齢者まで、「あそび」を道具に、
人との関わりや考え方、取組みのコツを届ける
コミュニケーションデザイナー。

思わずニヤっとしちゃう
心の栄養となる話を
お届けします。

お申込み先

社会福祉法人
苅田町社会福祉協議会

☎093-434-3641

【主催】苅田町社会福祉協議会 【共催】苅田町

【協力】苅田町地域包括支援センター かんだ・おばせ・しらかわ

【特別養護老人ホーム白川園】

ご家族の介護について、不安のある方、どのようなサービスがある？
知りたい方、当園スタッフがサポート致します。

例えば、白川園に入所する場合、入所一時金はなく洗濯代、オムツ代等も
費用はかかりません。

☆所得に応じて、費用もお安くなります。

月額 46,000円~110,000円
※非課税世帯の方は46,000円~入所可能

詳しくはQRコードから

まずは、お気軽にお問合せ下さい。

TEL 0930-23-7117

詳しくは
こちらでワン

福祉用具を取扱っております。ベストケア行橋です。
皆様の生活をより安全に安心して送れるように
サポートさせて頂いております。
気軽に御問い合わせ下さい。

〈介護保険サービス〉

- ・福祉用具販売
- ・福祉用具レンタル
- ・住宅改修

Evah
Life ベストケア行橋

(0930)26-3433

〈住宅改造・リフォーム〉

防災
特集

いつもともしもをもっとフリーに! 今こそ! フェーズフリー

※フェーズフリー: 日常で使うものを災害時にも役立てようという考え方。

「日常時」

いつもの暮らし

「非常時」

災害が起きた時

の垣根をなくして備えよう

日常時使うモノを災害時でも役に立てよう

いつもも、もしものときも、安心して暮らせる



近年、様々な災害が起きており、想像できない防災に備えることは難しいものです。発想を変え、いつもの暮らしがある「日常時」と、災害が起きた「非常時」という2つの時間「フェーズ」について、分けることを辞めてみてはいかがでしょうか。防災のための特別なコトやモノではなく、「日常時」も「非常時」も変わることなく活用できる、その考え方や取り組みを『フェーズフリー』と呼びます。

フェーズフリーの取り組み例 ①

身近な公園が防災公園に!

ららぽーと福岡に設置されたベンチ。ポルトや座板を外し、収納されている部品を取り付け、薪を入れるとかまどに大変身! 災害時炊き出し対応です。



フェーズフリーの取り組み例 ②

ローリングストックで安心!

普段から少し多めに食材を買っておいて使ったら使った分だけ新しく買い足していくことで常に一定量の食料を家に備蓄しておく方法です。

- 《備蓄例》
- ①水
 - ②パックご飯
 - ③缶詰
 - ④レトルト食品
 - ⑤インスタントラーメン
 - ⑥野菜ジュース



わが家のローリングストックは 魚肉ソーセージ!

- 《理由》
- ①常温で保管できる
 - ②アレルギーにも対応 (卵・乳不使用)
 - ③容易に噛める (ユニバーサルデザインフード)
 - ④ハサミが無くても開けられる
 - ⑤安くておいしい



賞味期限が近くなると、串刺しにしソーセージフライにします。美味しくカルシウム補給ができ、おつまみやお弁当にもオススメです!

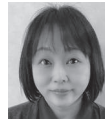

昨年、防災士の資格を取得した林です。阪神淡路大震災の被災経験を活かし、役に立つ防災情報をお伝えできればと考えています。

介護付有料老人ホーム 小波瀬 ひまわり

相談において下さい。

JR小波瀬駅前通 (与原3-8-10)
全33室 (18㎡)・敷金不要
3フロアでの (個別介護) 体制
電話0930-23-8181



福祉用具
レンタル
販売
住宅改修

電動カート
車いす
ベッド

自動排泄
処理装置
階段昇降機
などなど

手すり
歩行器
杖
スロープ

見てみたい!
使ってみたい
何だろう?



まずはお気軽にご相談下さい。
お試しもできます!!

CLOVER 行橋営業所
株式会社 クローバー
行橋市東大橋4-10-1
TEL:0930-28-8591

つながり隊通信 ~生活支援体制整備事業~

《令和5年度》第2回第1層つながり隊報告

第1層つながり隊とは？

第1層つながり隊は、地域での支え合いの大切さを広めるための協議をする場です。苅田町全体にかかわる協議を行っています。

令和6年1月31日(水)、第2回目となる「第1層つながり隊」を開催しました。今回は昨年の夏に実施された「かんだ未来ふくし会議」の報告と、その時にご参加いただいた住民のみなさんからのご意見をもとに、「声かけ」「子どもとつながる方法」という二つのテーマで協議を行いました。

「声かけ」については、ご出席の皆さまからご意見をいただき、つながり隊のイベントの告知や小地域のサロンの案内、区のお祭りなど閲覧板でお知らせすることも大切だが、「口コミ」がとても重要であり、地域の中で情報発信してくれる方たちの存在が、人と人とのつながりをつくるために不可欠であるということが明らかにになりました。

「子供とつながる方法」では、「子ども達は古い遊びであれ、新しい遊びであれ、大人が喜べ

ば喜んでくれる。」「地域に子ども達の悩みを聞いてくれる居場所があり、おじいちゃん、おばあちゃんに聞いてもらえると良かったことが必要ではないかと感じている。」といったご意見をいただき、地域で子ども達とつながるためのアイデアをご教示いただきました。

総括では、社協の永松主任が「人とつながりをつくるため、仕組みづくり、仕掛けづくり、頭を悩ませているところかと思いますが、社協も一緒になって支援させていただければと思っています。声かけでは口コミが効果的で、地域のインフルエンサーをいかに活動に巻き込んでいって情報発信してもらうかということが大事になってきます。社協も地域のインフルエンサーとなって情報発信していかなければと感じました。」と締めくくり、今回の協議を閉会しました。

出席者(順不同)

区長連合会	梅田会長
民生委員・児童委員協議会	山本会長
子ども会育成連合会	田口会長
苅田小学校区つながり隊	高村隊長
南原小学校区つながり隊	板倉隊長
与原小学校区つながり隊	大村隊長
片島校区つながり隊	高城隊長

【主催】 苅田町社会福祉協議会
 【協力】 苅田町
 苅田町地域包括支援センター



第1層つながり隊では、各団体のリーダーにご出席いただいています。ということで当然緊張しますが笑い話も交えながら、みなさん終始和やかなムードで話し合いを進めてくださっているので、楽しく協議に入らせていただいています。

生活支援コーディネーター 椋本

明日の福祉を考える

社会福祉法人

光和苑

☎0930-23-5885

〒苅田町大字稲光1225

■障がい者支援事業 ■高齢者介護事業

<http://www.kouwaen.or.jp>

やさしく、あたたかく

医療法人

白寿会

HAKUJUKAI

苅田内科・整形外科クリニック
 介護老人保健施設こもれび

地域に支えられて75年

☎0930-23-3611 苅田町法正寺 568

特集

知っていますか？里親制度

子育て支援隊にじいる 里親学習会を開催しました

里親について興味のある方や、こどもの支援をしている関係者を集めて、子育て支援隊にじいるさんが里親学習会を開催しました。福岡県から里親養育包括支援業務を委託されている「フォスタリング機関そわか」の職員さんと京築児童相談所の職員さんより、里親についての説明を受けました。

里親ってなに？どうやったら里親になれるの？養子縁組との違いなどを分かりやすく説明していただきました。



Q.「里親制度」ってなに？

A.それぞれの事情で親と離れて暮らす子どもたちが、福岡県には約1,800人います。そうした子どもを自分の家庭に迎え入れ、さまざまなサポートを受けながら養育するのが「里親制度」です。



Q.里親にはどんな「種類」があるの？

大きく分類して4種類あります。



<p>1. 養育里親（5年毎に更新）</p> <p>何らかの事情により、保護者の家庭で育てることができなくなった子どもを養育する里親です。週末や夏休みを利用した「週末里親」「季節里親」もあります。</p>	<p>2. 専門里親（2年毎に更新）</p> <p>専門的な知識や技術を習得し、虐待などにより心身に影響を受けた子どもや、障がいのある子どもを養育する里親です。</p>
<p>3. 養子縁組里親（5年毎に更新）</p> <p>養子縁組によって里親になることを希望する里親です。</p>	<p>4. 親族里親</p> <p>両親が死亡、行方不明、疾病による入院になるなどのやむを得ない事情がある場合に、こどもの扶養義務者及びその配偶者が里親として養育するものです。</p>



Q.里親になるにはどうしたら良いの？

A.研修を受講し、下記の流れに沿って、最終的に家庭状況や子ども、保護者の希望等を考慮し、里親認定・登録を判断します。



《 里親認定・登録までの流れ 》

①相談

②研修

③申請

④調査

⑤審議会

⑥認定・登録

養育の開始について、児童相談所が子どもや保護者の希望、里親家庭の状況や子どもに対する希望等を考慮したうえで、養育をお願いするかどうか判断します。

【里親についてのお問い合わせ】

★京築児童相談所

〒828-0021 豊前市大字八屋2007-1
TEL:0979-84-0407

★フォスタリング機関そわか

〒820-0201 嘉麻市漆生587番地6
TEL:0948-42-1052

無料相談案内(R6年3月分)

※予約に関する受付は公平性を保つために
予約時間前の受付は行っておりません。

★社協法律相談

日時 3月4日(月) 13:30～16:30

場所 パンジープラザ相談室2

相談員 弁護士

相談時間 30分間

予約受付は2月27日(火) 9:00～(先着6人まで)

※刈田町社会福祉協議会 (Tel.093-434-3641)

★立ち寄りカフェ(心配ごと相談(毎週火曜日))

日時 3月5日(火)・12日(火)・19日(火)・26日(火)

9:30～11:30

場所 パンジープラザ相談室2

相談員 民生委員、児童委員、
人権擁護委員、行政相談員

※当日の電話相談(Tel.090-49993-3641)

★身体障害者心配ごと相談会

日時 3月5日(火) 13:30～15:00

場所 パンジープラザ相談室2

相談員 刈田町身体障害者相談員3名

★相続・成年後見・多重債務相談

日時 3月27日(水) 10:00～12:00

場所 パンジープラザ相談室2

相談員 司法書士

相談時間 25分間

予約受付は3月11日(月) 9:00～(先着5人まで)

※刈田町社会福祉協議会 (Tel.093-434-3641)

お知らせ

一 あおぞらパーク

日時 3月6日(水) 10時～12時

「段ボールハウスを作って遊ぼう！」

場所 パンジープラザ

対象 乳幼児の親子

持ち物 お茶、タオル、着替え

参加費 無料

申込 要予約 QRコードから

サイトにアクセスして予約してください。

※予約は3月5日(火) 11時～12時



一 みんなが集う刈田にここ北広場

日時 3月6日(水) 11時～12時

3月20日(水) 11時～12時

場所 北公民館

対象 どなたでもお越しください。

内容 買い物支援と居場所づくり。野菜・

果物・卵・日用品(トイレレットペー

パー・キッチンペーパー・洗剤などの

販売と公民館内に無料のコーヒー

コーナーを設置しています。また、ど

なたでもお気軽にお越しください。

一 すてきに火曜日サロン

日時 3月19日(火) 10時～12時

場所 小波瀬コミュニティセンター

内容 ユニバーサルデザインって何？

誰かが使いやすいモノづくりのポイント

講師 竜口隆三氏

参加費 無料(申込不要)

一 こどもの台所子ども食堂

日時 3月23日(土) 10時～12時

場所 刈田町中央公民館調理室

対象 小学生・中学生15名

参加費 無料

申込 要予約 QRコードを

読み取り予約してください。

※予約は3月22日(金) 14時～16時



一 希色カフェ

発達障がいの子をもつ家族の語り場

日時 3月23日(土) 14時～16時

(毎月第4土曜日/12月のみ第3

土曜日)

場所 パンジープラザ ボランティア室

対象 高機能ASD(自閉スペクトラム

症)、ADHD(注意欠如多動症)、

LD(限高性学習症)などの子(年齢

不問)をもつ家族(未診断でも大丈

夫です)、ひきこもり、不登校の家族

の方も遠慮なくお越しください。

参加費 無料

申込 初めて参加される方はお申込みを

お願いします。また、託児が必要な

場合は、前の週の金曜日までにこ

連絡ください。

申込先 刈田町社会福祉協議会

Tel.093-434-3641

麻雀が初めての方も
大歓迎!!
一木会メンバーが
サポートします

一 ふれあい麻雀交流会

日時 3月28日(木)

9時30分～11時30分

場所 パンジープラザ会議室

対象 どなたでもお越しください

参加費 無料

申込 不要

造園サービス 地域No.1目指します

【草、刈ります! 取ります! 枯らします!】

【庭木せん定・消毒で美しい庭!】

※草刈り後除草剤散布も可能です。お気軽にお尋ね下さい
※垣根の整え剪定等、定期的な枝透かしで美しい庭を保てます◎
※お見積無料です。新規お客様は値引きさせていただきます

【その他、なんでも便利屋】

・木々の伐採 ・片づけ処分 ・大掃除 ・ワックスがけ
・引越 ・家具移動 ・害虫害獣駆除等 ★ご相談下さい

TEL:093-383-0075 携帯:090-5474-1823(宮本) [受付時間]
社会福祉法人 共生の里 夢活動センター 刈田 [9:30~17:30]

身体障がい者共同生活援助施設

グループホーム 榮荘ハウス

ところ: 行橋市東大橋2丁目19-24
刈田町二崎70-13

障害者自立支援法に基づくグループホームです。
主に身体障がい者(難病・精神)の方が安心して地域
で生活を送ることができるよう支援いたします。
見学や利用のご希望の方はお気軽にご連絡ください。

連絡先: (有) 山中総合設計研究所
刈田町大字二崎70 ☎0930-25-1072

皆様のご寄付に

心より感謝申し上げます

ご寄付のお礼

社会福祉協議会に次の方々からご寄付をいただきました。いただいた寄付金は有効に活用させていただきます。

なお、寄付金は、所得税の控除対象となります。

1月1日～1月31日受付分

香典返し寄付

入江 克治様(故) 延子様 神田町
 潮下 肇様(故) 洋子様 尾倉
 唐崎 憲雄様(故) 秀様 磯浜
 増田 浩次様(故) 鶴江様 尾倉
 岸上 慎一様(故) 統三衛様 尾倉
 福田 加代子様(故) 勝孝様 尾倉

一般寄付

●マルハン苅田店様より
 プルタブ・ボトルキャップ

●日本パプテラスト苅田キリスト教会様より
 金10,000円(クリスマスを記念して)

●トヨタ自動車九州(株)苅田工場様より
 食料品米・レトルト食品・パックご飯・お菓子等

●匿名の方2名様より食品の寄付をいただきました

社協会員

住民会員

1月に加入いただいた方

・新津 松尾 修身
 ・浜町 田中 浩
 ・本町 工藤 紀子

《補導員 14名》

・集 里 功二
 ・尾倉 白川 敏雄
 ・中町 上田 幹生
 ・馬場 中村 良一
 ・浜町 丸村 研樹
 ・二崎 山内 均
 ・南原 進内 貴史
 ・与原 山田 弘子
 ・与原 東田 美鳥
 ・増田 増田 和美
 ・若久 今屋 厚志
 ・上町 森本 勢至



マルハン苅田店 様



トヨタ自動車(株)苅田工場 様

運転ボランティアさん

大募集

「何か新しいことを始めてみたい」

「だれかの役に立ちたい」

「そういうこと考えたことありませんか? 思い立ったが吉日!!」

「空いている時間」「短い時間」で

活躍していただけるボランティア

活動が「運転ボランティア」です。

社協では移動支援が必要な方に

対して「ハンディキャブ」というサ

ービスでご支援させていただいて

おります。運転免許をお持ちの方

で興味をお持ちになられた方は

ぜひお問い合わせください。

お問い合わせ先

お問合せは 苅田町社協 椋本まで

電話 093-434-3641

認知症対応型デイサービス

在処よってけばあ



・民家でデイサービスをしているので自宅に近い環境で過ごせます。
 ・定員12名の少人数制♪ゆったりとした時間を仲間と共に楽しく過ごせます。

見学や利用のお問合せは

(在処よってけばあ)

☎093-953-7841

社会福祉法人 苅田町社会福祉協議会

グループホーム おひさまの家

小規模多機能ホーム かぐや姫

明るく楽しく生活する「家」です

見学は随時受付しています



苅田町大字稲光1130-1

☎0930-25-8886

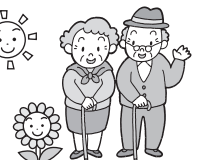

孤立させない地域づくり

小地域福祉活動

緑ヶ丘区 転倒予防について学ぶ

緑ヶ丘区小地域福祉活動推進委員会は、令和6年1月19日（金）にいいききサロンを開催しました。今回は通所介護リハビリセンター きずな苅田店の橋詰さんをお招きし、「転倒予防について」の講座と体操や脳トレを実演していただきました。転倒してしまう際の体の仕組みや脳機能の低下も深く関わっていることを教えていただき、「抗重力（筋）」の重要性を学びました。今後もサロンで健康づくりに励みます。



猪熊区 「感謝祭」で多世代交流

令和5年11月12日（日）、18回目となる「感謝祭」を開催しました。

元来、区民の作品を展示した「文化祭」を行っておりましたが、コロナ禍の影響により、収穫に感謝をするため改称した猪熊区最大のお祭りとなっております。

育成会と一緒に作った餅や、各自で育てた野菜、メダカ等の販売も行い、大声でお客さんをお呼び込んでいました。

お昼には老若男女問わず一同に手作りの昼食を食べ、日頃顔を合わす機会の少ない子ども達ともおしゃべりをし、楽しい一日を過ごしました。



小波瀬区 3年ぶりの新年会開催!

小波瀬区小地域では1月21日（日）に小波瀬コミュニティセンターで3年ぶりに「ふれあい新年会」を開催しました。

能登半島地震が発生し、一時は開催を止めようかとも考えましたが、被災地の報道をみながら、「こんな時こそ地域の支え合い助け合いが本当に必要!」とつくづく思い、改めてふれあいいいききサロンの大切さを再認識し、開催しました。

参加者数90名と多くの方々が集結しカラオケ、楽器演奏などたのしく、そして能登半島の皆様にも励ましのお見舞いの気持ちを全員がお届けしました。

小波瀬小地域福祉活動推進委員会 大村

