

社会福祉協議会だより

3月号

No.364

手をつなごう

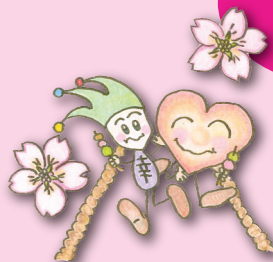

新しいボランティアグループが誕生しました

レク・ボランティアらくらく



はじめまして!!「レク・ボランティアらくらく」です。
私たちはレクリエーションボランティア養成講座の受講生
4人で結成しました。
「らくらく」という名前には、「皆さんに楽しんでもらいたい」
「自分達も楽しくがんばりたい」という意味を込めています。これ
から練習を重ねて、地域の皆様に楽しいレクリエーションを
お届けできるようにがんばります!よろしくお祈いします。

～介護家族支援元気回復事業～

元気回復サロン

**参加者
大募集!!**
に来てみませんか?

『元気回復サロン』は、ご自宅で要介護高齢者等を介護しているご家族に対して、リフレッシュする場を提供しています。同じ境遇の方々や過去に介護をされていた方々と交流することで、介護者の心身の回復と、生活の質の向上を図ることを目的とした事業です。

参加対象者

- ①今現在介護をしている方
(介護保険認定を受けている方を常時介護している家族の方)
- ②過去に介護をしていた方
(過去に介護保険認定を受けていた方を常時介護していた家族の方)

場所

苅田町総合保健福祉センター
パンジープラザ

参加費

無料

開催日

令和6年度は毎月第4火曜日に開催します。
※元気回復サロン登録者には毎月おハガキで案内をお送りします。

元気回復サロンの
実施内容例



ボランティアさんによるレクリエーションや演奏の鑑賞



そのほかにも
社協職員による出前講座や
ハッピーハンドによるセラピーティックケア、
参加者による座談会など
毎月内容を変えて
開催しています。



— サロン参加について —

- ①お近くの地域包括支援センター(かんだ・おぼせ・しらかわ)または苅田町社協が申請に必要な情報の聞き取りを行い、苅田町役場福祉課へ申請をします。
- ②苅田町役場福祉課が利用決定通知書を発行します。
- ③元気回復サロンに参加ができます。 ※申請前の見学は可能です。

《元気回復サロンのお問い合わせ》 苅田町社会福祉協議会 TEL:093-434-3641

福祉用具を取扱っております。ベストケア行橋です。
皆様の生活をより安全に安心して送れるようにサポートさせて頂いております。
気軽に御問い合わせ下さい。

〈介護保険サービス〉
・福祉用具販売
・福祉用具レンタル
・住宅改修

Eyah Life **ベストケア行橋**
(0930)26-3433
〈住宅改修・リフォーム〉

【特別養護老人ホーム白川園】

ご家族の介護について、不安のある方、どのようなサービスがある？
知りたい方、当園スタッフがサポート致します。
例えば、白川園に入所する場合、入所一時金はなく洗濯代、オムツ代等も
費用はかかりません。

☆所得に応じて、費用もお安くなります。

月額 46,000円～110,000円
※非課税世帯の方は46,000円～入所可能

詳しくはQRコードから
まずは、お気軽にお問合せ下さい。
TEL 0930-23-7117

詳しくは
こちら見てワン



苅田町内の施設紹介

今回ご紹介するのは…

医療法人博愛会
介護老人保健施設

博愛苑



【施設情報】

所在地：京都郡苅田町提字唐松2781
TEL：093-436-0743

【博愛苑のサービス】

- ①介護老人保健施設
- ②短期入所療養介護
- ③通所リハビリステーション
- ④デイサービスえがお
- ⑤グループホームまごころ
- ⑥博愛苑ケアプランセンター
- ⑦訪問リハビリステーション

地域に開かれた施設を目指して

博愛苑は老健施設でも最上位の超強化型老健の基準を満たす施設です。リハビリ等による在宅生活に戻るための在宅復帰・在宅療養支援機能と様々な医療的ケア・重度者ケアに対応できる療養機能に入所フロアを機能分化するとともに、グループホームやデイサービス等の併設事業所とも連携して、地域社会に貢献しています。

多職種による連携に努めており、医師をはじめ看護職・介護職・リハビリ（理学療法士/作業療法士/言語聴覚士）・管理栄養士・社会福祉士・介護支援専門員・歯科衛生士等が勤務しており、それぞれの専門性を活かして総合的なチームケアに取り組んでいます。

インカムや見守りセンサーなどのICT機器や個浴型介護浴槽の複数タイプ導入や温かい食事の提供に向けたニュークックチル方式の導入など近年では最新の機器を活用して、療養環境の改善による利用者の満足度の向上のみならず、職場環境の改善による職員満足度の向上にも繋げています。

博愛苑の地域活動

博愛苑では様々な職種が勤務しているため、地域のニーズに即した講義（介護保険制度について等）や実技（健康体操やレクリエーション等）の講師を派遣することで、地域とのつながりを持ち、地域に貢献できるよう取り組んでいます。

お気軽にご相談いただければ幸いです。



つながり隊通信

～生活支援体制整備事業～

つながり隊目標(地区福祉計画)ができました

苅田町6小学校区それぞれで活動している小学校区つながり隊は、来年度(令和6年4月)から新たに始まる5年間の目標「つながり隊目標(地区福祉計画)」を策定しました。

来年度(令和6年4月)から各小学校区つながり隊では、支え合いや繋がりづくりのための様々な取り組みが進められます。お住まいの小学校区の活動にご期待いただき、これから始まる小学校区つながり隊の活動に是非ご参加ください。

苅田小学校区つながり隊

《スローガン》

か(い)もの(と)み(ん)の居場所に

だ(れ)でも(お)いで!

目標① 魅力のある居場所づくり

いろんな世代が集う居場所づくりを目指します。

目標② 買い物不便の解消を図る

買い物に困っている方へのお手伝いや送迎の検討を行います。

馬場小学校区つながり隊

《スローガン》

馬(つ)ぐん(の)チ(ーム)ワ(ーク)で

地(域)の(場)ト(ん)をつ(な)げ(よ)う

目標① 小学校と連携して地域を盛り上げよう

馬場小学校と連携をして地域の交流の活性化を図ります。

目標② 世代間交流をしよう

子どもから高齢者まで繋がれる地域を目指します。

南原小学校区つながり隊

《スローガン》

み(ん)な(で) な(か)よ(く)

み(ら)い(へ)向(か)っ(て) がん(ば)る(ぞ)!

目標① 安心・安全に生活できる地域をつくろう

活動を通し、いざという時に助け合える地域ができます。

目標② 地域の絆をつくろう

住民同士、日頃の交流やコミュニケーションを大切に、地域の心地良い関係(絆)を作ります。

与原小学校区つながり隊

《スローガン》

こ(の)ま(ち)に(住)み(た)い(と)

よ(ば)る(る)校(区)に(し)よ(う)

目標① 校区内のつながりの和を築こう

つながり隊活動の理解と積極参加を促します。

目標② 声をかけ合い

みんながつながる活動づくり

幅広い世代が参加できる交流の場を創出します。

片島小学校区つながり隊

《スローガン》

か(た)し(ま)で た(の)し(く)

し(あ)わ(せ)な ま(い)に(ち)を

目標① スポーツで健康づくりをしよう

片島校区の住民みんなが、スポーツを通して交流を図りながら、心身ともに健康であり続けることを目指します。

目標② 地育でつながろう

地域の伝統や文化を大切に、地域の資源を活用して子どもも大人も地域も共に成長していくことを目指します。

白川小学校区つながり隊

《スローガン》

し(ら)か(わ) ら(しい)

か(つ)ど(う)で ワ(ク)ワ(ク)し(よ)う!

目標① 多世代で地域みんなが
盛り上がる活動を実施しよう!

健康維持を図り、年代を超えたつながりの輪を拡げよう。

目標② 誰もが安心して暮らせる地域をつくろう

SOS捜索声掛け訓練や、認知症、防災の学習会を定期的開催し緊急時の対応が取れるようにします。

医療・福祉事業所と連携し、交流を活性化しよう。

レクリエーションボランティア養成講座を開催しました

1月15日～2月5日までの毎週月曜日に全4回のレクリエーションボランティア養成講座を開催し、9名の方が参加しました。

毎回楽しいレクリエーションを実践形式で学びました。



【講師】
福岡県
レクリエーション協会
緒方 初美 先生

▲まず初めに自己紹介や他己紹介、体を動かして仲良くなりました。



令和5年度
レクリエーション
ボランティア養成講座
主催：刈田町社会福祉協議会/京葉地区福祉人材バンク

このレクリエーション
ボランティア養成講座から
「レク・ボランティアらくらく」
が誕生しました!!
詳しくは表紙をご覧ください。

ブルーシートを使ったバレーをしたり、紙コップを使ったリレーをしたり、対戦形式なレクリエーションを多く行いました。また、その時に使った道具は身近にある道具だったので、講座が終了しても自分達で真似しやすいレクリエーションでした。

毎回、笑いが絶えない講座となりました。



担当の山下です。今回の講座では毎回楽しい内容で、参加者同士徐々に仲良くなることができました。

福祉用具
レンタル
販売
住宅改修

電動カート
車いす
ベッド

見てみたい!
使ってみたい
何だろう?



まずはお気軽にご相談下さい。
お試しもできます!!

CLOVER 行橋営業所
株式会社 クローバー
行橋市東大橋4-10-1
TEL:0930-28-8591

介護付有料老人ホーム
小波瀬 ひまわり

相談においで下さい。

JR小波瀬駅前通(与原3-8-10)
全33室(18㎡)・敷金不要
3フロアでの(個別介護)体制
電話0930-23-8181



無料相談案内(R6年4月分)

※予約に関する受付は公平性を保つために
予約時間前の受付は行っておりません。

★社協法律相談

日時 4月1日(月) 13:30～16:30
場所 パンジープラザ相談室2
相談員 弁護士

相談時間 30分間
予約受付は3月26日(火) 9:00～(先着6人まで)
※苧田町社会福祉協議会
(Tel.093-434-3641)

★立ち寄りカフェ

(社協心配ごと相談)(第1・3火曜)

日時 4月2日(火)・16日(火) 9:30～11:30
場所 パンジープラザ相談室2
相談員 民生委員、児童委員、
人権擁護委員、行政相談員

※当日の電話相談Tel.090-49993-3641

★身体障害者心配ごと相談会

日時 4月2日(火) 13:30～15:00
場所 パンジープラザ相談室2
相談員 苧田町身体障害者相談員3名

★相続(遺産・成年後見(財産)等相談

日時 4月17日(水) 10:00～12:00
場所 パンジープラザ相談室2
相談員 司法書士

相談時間 25分間
予約受付は4月1日(月) 9:00～(先着5人まで)
※前日までの予約となります。
※苧田町社会福祉協議会
(Tel.093-434-3641)

お知らせ

「みんなが集う苧田にこにこ北広場

日時 4月3日(水)11時～12時
4月17日(水)11時～12時
場所 北公民館
対象 どなたでもお越しください。
内容 買い物支援と居場所づくり。野菜・
果物・卵・日用品(トイレレットペー
パー・キッチンペーパー・洗剤など)の
販売と公民館内に無料のコーヒー
コーナーを設置しています♪どな
たでもお気軽にお越しください。

「すてきに火曜日サロン

日時 4月16日(火)10時～12時
場所 小波瀬コミュニティセンター
内容 「私の与原物語」
講師 塩塚誠氏
参加費 無料(申込不要)

「あおぞらパーク

日時 4月16日(火)10時～12時
場所 「シャボン玉で遊ぼう!」
場所 パンジープラザ
対象 乳幼児の親子
持ち物 お茶、タオル、着替え
参加費 無料
申込 要予約 QRコードか
らサイトにアクセス
をして予約してくだ
さい。



「こどもの台所子ども食堂」

日時 4月27日(土)10時～12時
場所 苧田町中央公民館調理室
対象 小学生・中学生15名
参加費 無料
申込 要予約 QRコードを
読み取り予約してく
ださい。



「希色カフェ

「発達障がいの子をもつ家族の語り場」
日時 4月27日(土)14時～16時
(毎月第4土曜日/12月のみ第3
土曜日)
場所 パンジープラザボランテニア室
対象 高機能ASD(自閉スペクトラム
症)、ADHD(注意欠如多動症)、
LD(限局性学習症)などの子年齢
不問をもつ家族(未診断でも大丈
夫です)、ひきこもり不登校の家族
の方も遠慮なくお越しください。
参加費 無料
申込 初めて参加される方はお申込みを
お願いします。また、託児が必要な
場合は、前の週の金曜日までにこ
連絡ください。
申込先 苧田町社会福祉協議会
Tel.093-434-3641

やさしく、あたたかく

医療法人
竹白寿会
HAKUJUKAI

苧田内科・整形外科クリニック
介護老人保健施設こもれび

地域に支えられて75年

☎0930-23-3611 苧田町法正寺 568



明日の福祉を考えろ

社会福祉法人

光和苑

☎0930-23-5885

苧田町大字稲光1225

■障がい者支援事業 ■高齢者介護事業

http://www.kouwaen.or.jp



皆様のご寄付に
心より感謝申し上げます

ご寄付のお礼

社会福祉協議会に次の方々からご寄付をいただきました。いただいた寄付金は有効に活用させていただきます。

なお、寄付金は、所得税の控除対象となります。

2月1日～2月29日受付分

香典返し寄付

- 坂岡 正喜様(故 安子 様) 富久町
- 松田 紀代様(故 美喜子 様) 馬場
- 花房 啓子様(故 幸司 様) 富久町
- 尾崎 シゲ子様(故 美夫 様) 提
- 嘉悦 伸一様(故 良子 様) 新津
- 八木 正司様(故 森ちさと 様) 福岡市
- 沖 永静一様(故 芳子 様) 与原
- 重 永道子様(故 亀吉 様) 神田町
- 川上 日子様(故 生田ヨシ 様) 尾倉

一般寄付

●匿名の方1名様より食品の寄付をいただきました

令和6年能登半島地震災害義援金として寄付をいただきました

- 尾倉区老人会様より 金50,000円
- 尾倉区自治会役員一同様より 金50,000円
- 尾倉区育成会様より 金50,000円
- 尾倉区小地域福祉会様より 金50,000円



寄付していただいた義援金は全額中央募金会へお送りいたしました。

社協会員

2月に加入いただいた方

企業・法人会員

- (株)森若工務店
- 医療法人 重見医院
- 愛知県 (株)リビング春日井

賛助会員(町外にお住まいの方)

秋田県	渡辺 公美子	(10)
埼玉県	鎌倉 将英	(5)
東京都	山本 恵子	(10)
東京都	中野区 卓造	(2)
東京都	井田 卓造	(2)
神奈川県	谷本 洋	(5)
神奈川県	山田 威史	(5)
愛知県	冬頭 克康	(10)
三重県	小冬 英昭	(10)
京都府	佐名 一昭	(2)
大分県	天日 比紗子	(5)
福岡市	永原 睦美	(5)
福岡市	永原 睦美	(5)
戸畑区	波多野 良紀	(10)
小倉北区	野口 千造	(10)
小倉北区	清水 龍二	(10)
小倉南区	時枝 誠治	(10)
小倉南区	桑原 光治	(10)
小倉南区	有原 光治	(10)
小倉南区	大原 正勝	(10)
八幡東区	野口 冬樹	(5)
八幡東区	野口 冬樹	(5)
八幡西区	末吉 直子	(5)
八幡西区	末吉 直子	(5)
八幡西区	楠山 直子	(2)
行橋市	三木 義男	(2)

※3月5日までに入金確認済の方のみ掲載しております。

身体障がい者共同生活援助施設
グループホーム 榮荘ハウス
ところ：行橋市東大橋2丁目19-24
荻田町二崎70-13

障害者自立支援法に基づくグループホームです。主に身体障がい者(難病・精神)の方が安心して地域で生活を送ることができるように支援いたします。見学や利用のご希望の方はお気軽にご連絡ください。

連絡先：(有)山中総合設計研究所
荻田町大字二崎70 ☎0930-25-1072

就労継続支援B型
就労支援センター ころろ 見学・体験受付中

♡ころろはこんなところですよ♡

- 【利用時間】9:30~15:30(ご希望をお聞きし相談に応じます)
- 【利用日(月~金曜日)】送迎あり 食事提供あり
- 【作業1】ころろでミニトマトやキュウリのパック詰めをします
- 【作業2】希望者はころろ農園でオクラの収穫などの作業をします

お気軽にお問い合わせください

お問合せ 就労支援センターころろ(東まで)
荻田町神田町1-22-7 TEL:093-482-2448

赤い羽根共同募金

歳末たすけあい募金

お礼とご報告

\\ たくさんのご協力
\\ ありがとうございます \\

10月1日より実施してまいりました赤い羽根共同募金運動、12月1日からの歳末たすけあい運動に町民の皆さまをはじめ、企業・団体・学校等の深いご理解とご協力をいただきまして大変ありがとうございました。

また、お世話いただきました区長、組長、民生委員・児童委員、その他ご協力いただきましたたくさんの皆さま方に厚くお礼申し上げます。

お寄せいただいた募金は、一旦、福岡県共同募金会に集められ、**苅田町の地域福祉を推進していく事業のために、そして県下の福祉施設の整備や団体活動のために**使われます。

多くの皆さま方の善意の募金であることを深く心に留め、意義ある事業に展開させていただく所存です。ご協力に感謝いたしますとともに実績と配分についてご報告させていただきます。

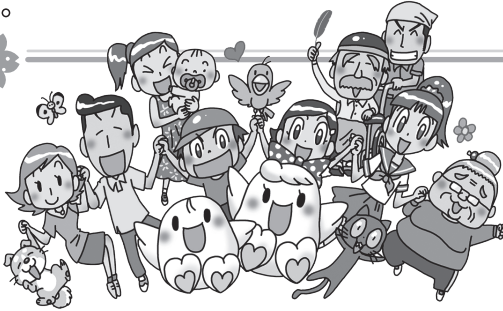

皆さまから寄せられた募金は
このような事業に使われています。

共同募金実績額

内 訳		募金額 (円)
赤い羽根募金	戸別募金	3,459,700
	街頭募金	28,324
	法人・個人大口	1,268,614
	学校募金	73,773
	募金箱	65,533
	イベント	49,341
	その他募金	56,210
歳末たすけあい募金		696,100
合 計		5,697,595

皆さまのご協力のおかげで
令和5年度も、
たくさんの募金が集まりました。

赤い羽根共同募金

- 敬老祝い品の配布
- 高齢者を支援するグループへの助成
- 老人クラブ連合会への助成
- 徘徊SOSネットワーク事業
- 障害者を支援するグループへの助成
- 障害者余暇支援
- 福祉協力校への助成
- 福祉体験学習
- 福祉教育読本の配布
- 小地域福祉活動への助成
- 地域福祉セミナーの開催
- 社協だより「手をつなごう」の発行
- 心配ごと相談、法律相談会
- 相続・多重債務相談会

歳末たすけあい募金

- 障害者世帯見舞金
- ひとり親世帯見舞金
- 介護世帯見舞金
- 生活困窮者食料品支給



5,000円以上

福岡京築農業協同組合 苅田支店
 (株)ヘッズ
 ホンダカーズ 博多苅田店
 (株)牧運輸
 松一建設
 (株)マツモト
 (株)丸信商会
 丸和産業(株)
 (株)森工業
 三友総合商事(有)
 港ガス(有)
 (株)京都シントク
 (有)めぐみ住宅
 (株)山崎工業
 山崎マシンテック(株)
 (株)ヤマダ海工
 (有)山中総合設計研究所
 (有)優和建設
 豊工業(有)
 豊鋼材工業(株)
 よだ整骨院
 理容ほそかわ
 臨海商事(有)
 りん調剤薬局

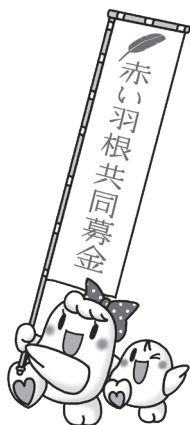

※敬称略

4,999円まで

ATHENA(株)
 (株)アイ・ケイ・エス
 (株)アトラス環境システム
 新津調剤薬局
 (株)アングル
 アンジュ
 岩永歯科医院
 臼井国際産業(株)九州サテライト
 うどん屋麺の介
 宇島瓦斯(株)
 (有)エンゼル薬局
 (有)オート貿易
 耳鼻咽喉科 かざまクリニック
 (有)風間商店
 梶本旅館
 (有)片岡食品
 かわはら印刷所
 (有)苅田医会
 苅田カメラ
 苅田みどり幼稚園
 苅田旅館
 かんてつ(株)
 菊竹産業(株)
 北九州セキサン(株)
 (有)北崎商会
 キャピタルペットクリニック
 九州電波工業(株)
 協和産業(株)
 (株)近畿理研
 桑原医院
 (株)啓愛社
 健和会京町病院
 (株)五栄商事
 コスモスかんだ
 (株)コンベスト
 (有)後藤精機
 坂岡自動車
 (株)サクラ物流
 佐々木クリニック

(株)三江工業
 (株)サントミ
 三盟興業(株)
 (株)ジェイピーシー
 直火自家焙煎珈琲 煎
 重見医院
 シャトル
 shunsai-ya TSURU
 松山禅寺
 商船三井フェリー(株)
 湘南造機(株)
 (株)シンニッタン 苅田営業所
 (有)誠善社
 (有)セセータル技建
 曾根湯布院機械(株)
 タクシングスキン苅田
 武田眼科クリニック
 たじり小児科医院
 田村運輸(株)
 土屋整形外科
 鶴丸海運(株)
 出口産業(株) 苅田営業所
 天龍(江副水産)
 TNP北九州 安田裕一
 (有)トーヨーショップ周防
 なかしま整骨院
 (有)中野縫製
 中村産業生コン(株)
 ななふく弁当
 南国殖産(株) 九州石油
 (株)ニシイ
 (株)ニチゾウテック
 日本機設(株) 苅田工場
 日本通運(株)
 (株)日本陸送 北九州営業所
 バイクステーションクロミズ
 パナライフいわた
 (株)はらだ
 パン工房小麦

(株)バンテック九州
 パンの家赤いほっぺ
 (株)瓢屋 九州事業所
 ひさたに整骨院
 久富産業(株)
 ひろかわ皮膚科クリニック
 福岡ひびき信用金庫 苅田支店
 福田春子司法書士事務所
 プリオスイミングスクール 苅田店
 ブリヂストン・生産財
 タイソリユーション・西日本(株)
 (有)古井設備
 (有)古谷建築
 ふるや印章堂
 平和自動車工業(株)
 前田社会保険労務士事務所
 松蔵商店(株)
 (セブンイレブン 苅田富久店)
 松竜産業(株)
 丸勝自動車
 (株)丸三
 三村精肉店
 (株)みやこ産業
 (有)宮谷工業所
 ムーブ(株)
 村尾医院
 メガネの正視堂
 (株)森若工務店
 焼肉ごうしゃ
 (有)山電
 山本自動車
 豊運輸(株)
 吉武産業(株) 苅田支店
 (有)ラップ
 リコージャパン(株)
 (株)リョーワ
 リースピア苅田

法人・個人大口募金 1,268,614円

15,000円以上

小波瀬病院	30,000
苅田ライオンズクラブ	30,000
日産自動車九州(株)	30,000
UBE三菱セメント(株)九州工場	30,000
(株)泉産業	20,000
トヨタ自動車九州(株)	20,000
村上海事(株)	20,000
日本磁力選鉱(株) 苅田工場	20,000

5,000円以上

(株)アートストーン・カタギリ	源さん
(有)東産業	小泉
(有)有吉工房	(有)光栄自動車整備工場
(有)石川建設	幸松塾
(株)磯島	坂本不動産(有)
インテリア・ユキ	柴崎工業(株) 苅田出張所
オーウェル(株)	特別養護老人ホーム 白川園
大竹工業(株)	(株)新大倉
岡崎興産(株)	(株)清翔
(有)奥田鉄工所	正和機材(株)
(株)和樹	セブンイレブン 苅田尾倉店
かねまさ屋	セブンイレブン 苅田松原店
(株)河本商事	(株)ダイワ
苅田青果(株)	太新工業(株)
(有)苅田製作所	武内三男
苅田内科・整形外科クリニック	(有)田中建設
苅田荷役(株)	(有)谷頭石材
(有)苅田不動産	(有)中島石材
KGホールディングス(株)	(株)ナカムラ製作所
(有)苅田薬局	西日本建設(株)
(有)喜久屋	西日本プラント工業(株)
北九州日産モーター(株)	農事組合法人白川広域営農組合
(株)九州鉄鋼センター	(株)日産クリエイティブサービス
九州富士見産業(株)	(株)日章
九州ホイール工業(株)	(有)白羊舎
九電産業(株)	花楓月(有)
協和林業(有)	原田皮膚科医院
草之實産業(株)	(有)はるだや産業
(株)クスキン	半田電設工業(株)
グリーンビュー苅田霊園	ロジスティード九州(株)
黒崎播磨(株)	(株)ファルテック

10,000円

青木内科クリニック	興栄産業(株)
いけだクリニック	坂岡清掃(有)
(株)石田組	清林寺
(株)エクシス	積栄住宅(有)
オートショップユアーズ	高城清掃(有)
大原八幡神社	田添医院
海生建設(有)	トーカロ(株) 北九州工場
角杉電業(株)	筑豊礦産(株)
河津工業(株)	(有)坪井設備
(有)苅田衛生社	豊通マルチングテクノロジー(株)
(有)苅田環境整備センター	西村ガラス店
苅田港海陸運送(株)	中野産業(株)
苅田町漁業協同組合	福島海運(株)
苅田町保育所連盟	凡申産業(株)
苅田町民生児童委員協議会	丸屋商事(株)
苅田ロータリークラブ	(株)森若商会
(株)カンノ製作所	(有)安村鉄工所
(株)技建工務所	龍宝不動産(有)
(有)木下金属	
(株)共和建設	

この社会福祉協議会だよりは、赤い羽根共同募金の配分金・苅田町社会福祉協議会 会費・寄付金によって作成されたものです。

募金箱 65,533円

あま歯科医院
 エムズヘアースタジオ
 キクヤ
 セブンイレブン苅田南原店
 焼肉ごうしゃ
 でや
 トヨタ自動車九州(株)
 小さなコンビニ小波瀬
 KGホールディングス(株)
 ふじ美容室
 ふたつぎ整骨院
 まさご理容所
 よだ整骨院
 苅田駅前郵便局
 白川郵便局
 富久郵便局
 港郵便局
 新津郵便局
 北公民館
 西部公民館
 中央公民館
 作本書店
 小波瀬病院
 清源寺
 苅田町役場
 苅田町総合福祉会館
 パンジープラザ
 (有)苅田薬局
 理容ほそかわ

学校募金 73,773円

北九州保育福祉専門学校
 苅田工業高校インターアクト部
 苅田小学校
 馬場小学校
 与原小学校
 南原小学校
 片島小学校
 白川小学校

その他募金 56,203円

カレンダーバザー
 赤い羽根自販機

戸別募金 3,459,700円

雨窪	71,500	集	168,000	木ノ元	12,500
若久2	35,500	尾倉	406,700	浄土院	18,000
若久	126,400	近衛ヶ丘	18,000	片島	44,500
松山	54,800	桜ヶ丘	61,500	岡崎	19,000
松原	66,400	与原上	165,500	葛川	132,000
西町	91,000	与原下	69,500	稲光	25,000
本町	63,500	美波台	51,000	稲光上	37,500
中町	45,000	白石	40,000	八田山	8,500
上町	41,500	白石3	10,000	山口	24,000
幸町	93,700	二崎	31,500	等覚寺	4,500
提	102,000	緑ヶ丘	142,000	谷	28,000
長畑	99,500	百合ヶ丘	94,500	法正寺	15,000
浜町	61,500	新津	144,500	黒添	12,500
港	65,500	今古賀	128,000	鋤崎	23,500
馬場	129,000	小波瀬	100,500		
南原	261,700	猪熊	15,500		

歳末たすけあい戸別募金 696,100円

雨窪	14,300	南原	53,800	猪熊	3,100
若久2	7,100	集	33,600	木ノ元	2,500
若久	26,800	尾倉	81,500	浄土院	3,700
松山	11,000	近衛ヶ丘	5,300	片島	8,900
松原	17,000	桜ヶ丘	12,300	岡崎	3,800
西町	18,200	与原上	33,100	葛川	26,300
本町	12,600	与原下	13,900	稲光	5,000
中町	9,000	白石	8,000	稲光上	7,500
上町	8,300	白石3	2,000	八田山	1,700
幸町	23,300	二崎	6,300	山口	5,000
提	20,200	緑ヶ丘	28,400	等覚寺	900
長畑	20,100	百合ヶ丘	18,900	谷	5,600
浜町	12,100	新津	30,600	法正寺	3,000
港	13,100	今古賀	24,900	黒添	2,500
馬場	25,800	小波瀬	20,100	鋤崎	5,000

孤立させない地域づくり

小地域福祉活動

馬場区/ポッチャ大会で多世代交流!!

2月18日(日)、馬場区公民館でポッチャ大会が開催されました。小地域の参加者をはじめ、区の役員や婦人会、育成会、同志会など小学生から高齢者まで約70名の参加がありました。ポッチャ大会は馬場区の独自ルールで行われ、4人一組で16チームがエントリーしました。4ブロックに分かれて総当たり戦を行い、その後準決勝戦、3位決定戦、決勝戦を行いました。

試合中は大いに盛り上がり、年齢関係なくスーパーショットが出た際は歓声があがっていました。小学生から高齢者まで、みんなが活躍できるポッチャにより、会場は一体感に包まれていました。

馬場区ポッチャ大会
優勝チームの皆さん



集区/雛祭りでお祝い!!

2月21日(水)のふれあいいきいきサロンでは今年100歳を迎えられる方にお雛様の衣装でお祝いをしました!

お祝いの花束は昨年100歳を迎えられた方から贈呈され、参加者の皆様が笑顔で拍手をされました。また、雛人形を折り紙で作り、楽しい時間を過ごすことができました!お祝いの後は、お内裏様とお雛様を囲んで記念撮影♪

