

手をつなごう

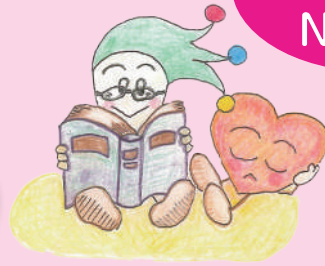

10/1~12/31は赤い羽根共同募金の運動期間です

かわいい笑顔を
ありがとう!



10/1と10/6に町内で街頭募金を行いました

ご協力いただいた募金は苅田町の福祉活動に活用されます



LAPANの

クリスマスケーキ

ケーキは
3個より配達
いたします!

今年もLAPANのクリスマスがやってきました☆
心を込めて作ったクリスマスケーキをぜひご賞味
ください。

📅 12月9日(月)

📍 苅田町総合福祉会館内 くすの木作業所
(京都府苅田町尾倉4-1-7)

🕒 ①12月20日(金) 9時~17時
②12月24日(火) 9時~17時



チョコレートケーキ

~ラズベリーのマカロンのおつまみ~

3,300円(税込)

ケーキサイズ:直径15cm



モンブランケーキ

~ピスタチオのマカロンのおつまみ~

3,500円(税込)

ケーキサイズ:直径15cm

【ご注文は】菓子工房 LAPAN (くすの木作業所)
TEL: 093-435-3231 FAX: 093-435-3232
Eメール: kusukusu@lucky.odn.ne.jp

※写真はイメージ

令和6年度
福祉入門教室

荻田町

入場無料

eスポーツ交流会

eスポーツ×福祉 人気のゲームを多世代で楽しみましょう♪

令和6年 **12月15日** 日

13:30~16:30

西日本工業大学 | おばせキャンパス A棟
京都府荻田町新津1丁目11 | 101講義室



年齢制限なし どなたでもご参加いただけます! ゲーム未経験者歓迎!

第1部

eスポーツ トライアル

(申込なしで参加いただけます)

eスポーツをブース等で楽しもう!

- ▶ リズムゲーム(太鼓)
- ▶ スポーツゲーム(ボウリング)
- ▶ アクションゲーム
- ▶ レトロゲーム
- ▶ eスポーツと健康について

第2部

eスポーツ チャレンジ

定員
20名
(先着順)

(第2部の参加は事前申込が必要です)

大人とペアを組んで対戦しよう!

- ▶ リズムゲーム(太鼓)
- ▶ スポーツゲーム(ボウリング)

対戦に勝利して賞品をGETしよう!

右下2次元コードでも申込できます
観戦は申込なしで参加いただけます

内容は予告なく変更となる場合がございます 予めご了承下さい

主催 社会福祉法人荻田町社会福祉協議会
京築地区福祉人材バンク

共催 西日本工業大学
西日本工業大学 eスポーツ同好会

申込/お問合せ

社会福祉法人 荻田町社会福祉協議会
☎ 093-434-3641
✉ info@kanda-shakyo.net



申込はこちら

荻田町社会福祉協議会

フードパントリーのご案内

インスタント食品等の
ご寄付も随時受付けております
ご協力よろしくお祈いします

日時

令和6年12月13日(金)
15:30~17:30

対象

・荻田町にお住まいのひとり親家庭
・生活にお困りの方
※生活保護世帯は対象外

定員

先着35名(事前予約が必要です)

場所

パンジープラザ会議室
(荻田町幸町6-91)

配布

米、インスタントラーメン、
レトルト食品 など
※当日はエコバックをご持参ください!

事前予約

[受付開始]

11月27日(水) 9:00~

※公平性を保つため、受付開始前に電話や
メールをいただいても予約となりませんの
でご注意ください。

[TEL]

093-434-3641

[メール]

info@kanda-shakyo.net

メールにて予約の方は「氏名」「連絡先」「受
取希望時間」「フードパントリー申込」と記入
してください

“社協でeスポーツ!”

~ひきこもり当事者交流会~

不登校やひきこもりの方等、様々な理由で社会参加に抵抗を持たれている方や、学校や集団への参加が苦手な方、同じ悩みや境
遇を持つもの同士で、eスポーツを一緒に楽しみませんか? ゲームの持ち込み可。開催時間内でしたらいつでも来場OKです!

日時 11月28日(木)・12月12日(木)・12月26日(木) 各日 13:30~16:00
(会議室) (ボランティア室) (ボランティア室)

実施場所 パンジープラザ ボランティア室 ※11月28日のみ会議室

対象者 不登校やひきこもりなど生きづらさを抱えている方

お問合せ 社会福祉法人 荻田町社会福祉協議会

☎ 093-434-3641 ✉ info@kanda-shakyo.net

申込
不要

参加費
無料

令和7年度版カレンダー・手帳を譲ってください!!!

恒例のカレンダーバザーを今年も行います。ご不要な「カレンダー」「手帳」がございましたらご連絡ください。カレ
ンダー・手帳の募集受付期間は、年内12月27日(金)までです。

【販売期間】 令和6年12月17日(火)~令和7年1月10日(金) (土・日・祝・年末年始はお休みです)

【場 所】 パンジープラザ 社協事務所前

《問合せ先》 荻田町社協 093-434-3641



福祉用具を取扱っております。ベストケア行橋です。
皆様の生活をより安全に安心して送れるように
サポートさせて頂いております。
気軽に御問い合わせ下さい。

〈介護保険サービス〉

- ・福祉用具販売
- ・福祉用具レンタル
- ・住宅改修

Eyah Life **ベストケア行橋**

(0930)26-3433

〈住宅改修・リフォーム〉

特別養護老人ホーム白川園 令和6年6月2日OPEN!

☆新築平屋 新住所: 荻田町与原1585-3

入所費用等でお悩みの方お気軽にお問い合わせください。

問合せ先: 0930-23-7117



くう~ちゃんが走り回ってます

白川園ホームページ



つながり隊通信

生活支援体制整備事業



10月20日(日) 片島小学校区 世代交流農園

秋晴れの空のもと、片島小学校区つながり隊は世代交流農園でサツマイモの収穫を行いました。地域の皆さん(地域住民、子どもたち、保護者、消防団、駐在さん、校長先生、教頭先生、区長さん、民生委員さん 他)が協力して交流しながらの芋掘りを楽しみました。

子どもも大人も「大きいのが掘れたよ」「これは小さいね」土の中からすくすくと育ったサツマイモを次々と掘り出していました。今年も収穫したサツマイモの一部を近隣の福祉施設へ寄贈する予定です。



恒例となった芋掘りですが、苗植えや草刈りなどの芋掘りに向けた準備をつながり隊の皆さんで行っています。すべてはこの日の皆さんの笑顔のためであると思います。もっと多くの方にこの素晴らしい取り組みを知っていただきたいと思っています。
 〈生活支援コーディネーター 棕本〉

福祉用具 レンタル 販売 住宅改修	電動カート 車いす ベッド	見てみたい! 使ってみたい 何だろう? ↓ まずは気軽にご相談下さい。 お試しもできます!! 
自動排泄 処理装置 階段昇降機 などなど	手すり 歩行器 杖 スロープ	

CLOVER 行橋営業所
 株式会社 クローバー
 行橋市東大橋4-10-1
 TEL:0930-28-8591

介護付有料老人ホーム

小波瀬 ひまわり

相談において下さい。

JR小波瀬駅前通 (与原3-8-10)
 全33室 (18㎡)・敷金不要
 3フロアでの(個別介護)体制
電話0930-23-8181



令和6年度
福祉入門教室

お話し相手ボランティア養成講座

毎日家に一人でいて誰とも話す機会がない…

そんな悩みを抱えた「誰か」にあなたのお耳と心を寄せるボランティアです

日時 全4回講座〈各日〉13:30~15:30

1月20日(月) 1月27日(月)

2月3日(月) 2月10日(月)

対象 ・ボランティアに興味のある方
・なるべく全4回すべてにご参加していただける方

※本講座はこれからボランティア活動をしてみたい方向けの講座となっております。相談業務をされている方や既に傾聴活動をされている方の、技術習得のみを目的としたご参加はご遠慮ください。

講師 FFAフォローシップ協会
代表理事 福嶋 健司 氏

定員 20名

申込 11月25日(月)
から開始

参加費 無料

持ち物 筆記用具 / 水分補給用の飲み物

場所 パンジープラザ
(荻田町幸町6-91)

申込先 社会福祉法人
荻田町社会福祉協議会
TEL.093-434-3641
〒800-0314 荻田町幸町6-91

あなたにもできる
はじめてのボランティア



Googleフォームからも
お申込みできます



担当の山下です。何かボランティアをしてみたいけれど、体力には不安がある。そんな方でもできるお話し相手ボランティアです。楽しく実践的に学べる内容になっていますので、興味のある方のご参加をお待ちしています。

主催

荻田町社会福祉協議会 /
京築地区福祉人材バンク

麻雀が初めての方も大歓迎!!

一本会メンバーがサポートします



ふれあい麻雀交流会

日時 12月11日(水)

9時30分~11時30分

場所 パンジープラザ 会議室

対象 どなたでもお越しください!

参加費 無料 **申込** 不要

お気軽にお越しください!

よかよかボランティアとして活躍中!!

参加費
無料

小山繁巳さんの篠笛コンサート

小地域のサロン等で篠笛演奏のボランティアを行っている小山さんが、篠笛歴50周年を記念して演奏会を行います

日時 令和6年12月7日(土) 13時~16時

場所 パンジープラザ 集団健診指導室

申込 不要、入退室自由です。

主催 小山繁巳50周年実行委員会

やさしく、あたたかく

医療法人
白寿会
HAKUJUKAI

荻田内科・整形外科クリニック
介護老人保健施設こもれば

地域に支えられて75年

☎0930-23-3611 荻田町法正寺 568



明日の福祉を考える

社会福祉法人

光和苑

☎0930-23-5885

☺ 荻田町大字稲光1225

■障がい者支援事業 ■高齢者介護事業

http://www.kouwaen.or.jp



無料相談案内(R6年12月分)

※予約に関する受付は公平性を保つために
予約時間前の受付は行っておりません。

★社協法律相談

【日時】12月2日(月) 13:30～16:30

【場所】パンジープラザ 相談室2

【相談員】弁護士

【相談時間】30分間

・予約受付は11月26日(火) 9:00～(先着6人まで)

※荻田町社会福祉協議会

(TEL 093-4334-1364)

★立ち寄りカフェ

(心配ごと相談)(第1・3火曜日)

【日時】12月3日(火)・17日(火)

9:30～11:30

【場所】パンジープラザ 相談室2

【相談員】民生委員・児童委員、
人権擁護委員、行政相談員

※当日の電話相談

(TEL 0900-40993-1364)

★身体障害者心配ごと相談会

【日時】12月3日(火) 13:30～15:00

【場所】パンジープラザ 相談室2

【相談員】荻田町身体障害者相談員

お知らせ

「みんなが集う荻田にここ北広場」

【日時】12月4日(水)11時～12時
12月8日(水)11時～12時
12月18日(水)クリスマスイベント開催予定!

北公民館
どなたでもお越しください。

買い物支援と居場所づくり。野菜・
果物・卵・日用品(トイレットペーパー・
キッチンペーパー・洗剤など)の
販売と公民館内に無料のコーヒ
コーナーを設置しています。どなた
でもお気軽にお越しください。

【日時】12月15日(日)11時45分～13時00分
(12時30分ラストオーダー)

【場所】荻田町中央公民館

【対象】子ども・親子・地域の方どなたでも
小学生100円/中学生200円
/大人300円(未就学児無料)

子ども食堂

【日時】12月17日(火)10時～12時
クリスマス会をしよう!

【場所】パンジープラザ

【対象】乳幼児の親子
お茶、タオル、着替え
5000円

「あおぞらパーク」

【日時】12月17日(火)10時～12時

【場所】パンジープラザ

【対象】乳幼児の親子
お茶、タオル、着替え
5000円

【参加費】要予約 QRコードから
サイトにアクセスして
予約してください。



「すてきに火曜日サロン」

【日時】12月17日(火)10時～12時

【場所】小波瀬コミュニティセンター
創作粘土による「文芸こぼれ(2024年)」作り
※作製できる土は参加者1名につき1袋限りです

【講師】八並順子氏

【材料費】5000円

【申込】不要

「花はすグリーン・ケアカフェ」

【日時】12月19日(木)10時30分～13時30分

【場所】つごいの家(なないろは)
(荻田町与原693)

【対象】流産や中絶、死産、新生児死等を
経験したママやパパ等。子ども連
れや妊婦さんも参加可能。

【参加費】無料

【申込】不要(初めて参加される方はお問合
せをお願いします)

【問合せ】花はすお話会代表メール
hanahasu.grief@gmail.com
・インスタグラム
QRコードからア
クセスしてください。



「希色カフェ」

【日時】12月21日(土)14時～16時(毎月第
4土曜日/12月のみ第3土曜日)

【場所】パンジープラザ ボランテア室

【対象】高機能ASD(自閉スペクトラム
症)、ADHD(注意欠如・多動症)、
LD(限局性学習症)などの子(年齢
不問)をもつ家族(未診断でも大丈
夫です)、ひきこもり、不登校の家族
の方も遠慮なくお越しください。

【参加費】無料

【申込】初めて参加される方はお申込みを
お願いします。また、託児が必要な
場合は、前の週の金曜日までにこ
連絡ください。

【申込先】荻田町社会福祉協議会
TEL 093-4334-1364

造園サービス 地域No.1目指します

【草、刈ります! 枯らします!】

【庭木せん定・消毒で美しい庭!】

※草刈り後除草剤散布も可能です。お気軽にお尋ね下さい
※垣根の整え剪定等、定期的な枝透かしで美しい庭を保てます
※お見積無料です。新規お客様は値引きさせていただきます

【その他、なんでも便利屋】

・木々の伐採 ・片づけ処分 ・大掃除 ・ワックスかけ
・引越 ・家具移動 ・害虫害獣駆除等 ★ご相談下さい

TEL:093-383-0075 携帯:080-3229-1208(松岡) [受付時間]
社会福祉法人 共生の里 夢活動センター荻田 9:30~17:30

就労継続支援B型 就労支援センター ころろ

見学・体験受付中

♡ころろはこんなところ♡

- 【利用時間】9:30～15:30(ご希望をお聞きし相談に応じます)
- 【利用日(月～金曜日)】送迎あり 食事提供あり
- 【作業1】ころろでミニトマトや玉ねぎのパック詰めをします
- 【作業2】希望者はころろ農園で玉ねぎの収穫などの作業をします

お気軽にお問い合わせください
お問合せ 就労支援センターころろ(東まで)
荻田町神田町1-22-7 TEL:093-482-2448



トヨタ自動車九州(株)
菟田工場 様 食料品



チャリティー演芸会参加者一同 様
金200,587円

● 匿名の方より オムツ他の寄付をいただきました
● 匿名の方より した
● 匿名の方より お米の寄付をいただきました

一般寄付

● 匿名の方より金一封の寄付をいただきました
岩本 英子様(故 清子 様) 下片島
藤井 布美子様(故 大村不二昭 様) 山口
柿本 宏徳様(故 陽子 様) 京町
上玉利 みほ子様(故 誠 様) 神田町

香典返し寄付

社会福祉協議会に次の方々からご寄付をいただきました。いただいた寄付金は有効に活用させていただきます。
なお、寄付金は、所得税の控除対象となります。
10月1日～10月31日受付分

ご寄付のお礼

皆様のご寄付に
心より感謝申し上げます

令和6年度 ハピネスだより!



コラム 認知笑の時代

認知症の始まりは何だと思いませんか？
それは「あれ、最近おかしいな」「最近、よく物忘れを指摘されるな～」から始まります。
しかし、このような始まりの頃には年相応だと思ひ込んで放っておいてしまうことが大半です。それから数年後、明らかに脳の働きが悪くなり薬の飲み忘れやリモコンの使い方がわからなくなる症状が出てきます。
そのような事が日常生活で何度も多くなれば、認知症を発症しているのかもしれない。
「あれ、最近おかしいな」という時期から認知症を発症して専門医を受診するまでには平均して4年間かかるといわれます。じつはこの4年間がとても大切です。

認知症の発症の原因に一番は加齢と言われますが、それを急速に悪化させるのが【孤独】と言われる。認知症は治らないと言われる一方、治る症状もたくさんあります。
大切なのは孤独という環境を無くし、認知症を正しく知ることが一番大切です。
認知症を発症しても笑顔でいられる場を皆さん作っておいて下さいね。
菟田町には認知症カフェもありますので時間のある方は是非会いに来てください。
カフェでは専門職向けや地域向けの勉強会も月1回以上のペースで開催しています。

【興味のある方はお問い合わせください】
特別養護老人ホーム白川園
0930-23-7117
ハピネス会長 上村尚之



運転ボランティア募集中!!

菟田町社会福祉協議会が行っている移動支援(ハンディキャブ)の車両を運転していただける方を募集しています。普通自動車運転免許をお持ちの方であればどなたでも活動していただけます。
主に菟田町近郊の病院やスーパー、銀行などが行き先です。平日のみの運行で空いているお時間で活動していただくことが可能です。社会貢献にご興味のある方、車の運転がお好きな方、是非お問合せください。よろしくお願ひします。

お問合せ 菟田町社会福祉協議会 Tel.093-434-3641

グループホーム 榮荘ハウス

(身体障害者共同生活援助施設)

住宅型老人ホーム 榮荘

(老人ホーム)

障害者自立支援法に基づくグループホーム。
住宅型老人ホームも気軽に見学どうぞ～
主に身体障害者・老人(難病・精神)
地域で生活を送ることができるよう支援いたします。
連絡先:グループホーム榮荘ハウス ☎0930-25-1072
場所:行橋市東大橋2丁目19-24 菟田町二崎70

孤立させない地域づくり

小地域福祉活動

法正寺区 三線の音色で祝う敬老の集い

法正寺区では10月19日(土)に敬老会を開催しました。敬老会では「はなみずき三線の会」の皆様による沖縄民謡など素晴らしい演奏を披露してくださいました。他の楽器にはない柔らかい音色に、敬老会に参加された皆様、大変感動をされておりました。



三線の音色はその独特の響きが心に沁みますね!皆で集まり、素晴らしい演奏と一緒に聴くことで、良い気持ちの共感につながったのではないのでしょうか。



小波瀬区 安心して暮らせるように

10月18日(金)小波瀬区小地域福祉活動はひとり暮らしの住民に対して訪問活動を実施しました。定期的に行っている取り組みで、小波瀬区で安心して暮らしていけるよう役員の皆さんが一丸となって取り組んでいます。



ひとり暮らしの方だけでなく庭先や玄関先に出ている方たちにも笑顔でコミュニケーションを取られていて地域のつながりを感じることができました。



白石区 栄養についての学習会

白石区小地域福祉活動は、9月18日(水)にいいききサロンを行いました。

今回は、博愛苑の栄養士 沖さんをお招きし、「栄養ワnder2024・口からはじまる消化と栄養の物語」をテーマに栄養についての学習会を開催しました。

口から入った食べ物が消化・吸収され栄養となり、健康な体づくりにつながること、そして口の働きの大切さを学びました。また、栄養素充足率の高いキウイや野菜ジュースについても知ることが出来ました。参加者の方々が講師のお話を熱心に聴き入っていました。



低栄養はフレイル(虚弱)の大きな原因の一つです。「低栄養→筋力・身体機能の低下→活動量の低下→食欲の低下→さらなる低栄養状態」といった悪循環になります。フレイル予防のためにもしっかり食事を摂りましょう!

