

手をつなごう



障がい者スポーツレクリエーション祭が 開催されました!



12月7日(土)に苅田町総合体育館で、
第15回障がい者スポーツレクリエーション祭
が開催されました。
ボーリング・ターゲットボッチャ・玉入れ等、
様々な競技を行いました。

【参加団体・施設】

苅田町障害者団体連絡会／ちよっとまつの会
心身障害児者を守る苅田町手をつなぐ親の会／互交会
苅田学園／グループホームいなみつ／くすの木作業所

【ボランティア】

日産自動車九州 係長会・工長会
苅田町民生委員・児童委員協議会／外国人の方々

ご協力・ご参加ありがとうございました!

LAPANの Sweetバレンタイン

大本命やお友達、ご家族や職場でお世話に
なっている方へLAPANのチョコサンド
クッキーはいかがですか?

お切日 **2月3日(月)**

受取場所 **パンジープラザ・
福社会館**

お渡し日 **2月7日(金)・10日(月)**



新商品 ▶ フォンダンショコラ

1箱2個入 **700円(税込)**
キャラメリゼナッツ・ピスタチオ・クランベリーが
上に乗っています。

※写真はイメージです。3,000円より配達いたします。
箱は2種類あります。どちらがくるかお楽しみに☆



【ご注文は】菓子工房 **LAPAN** (くすの木作業所)
TEL: 093-435-3231 FAX: 093-435-3232
Eメール: kuskusu@lucky.odn.ne.jp

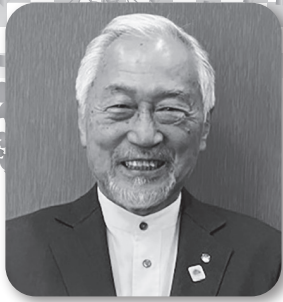

会長 竜口 隆三

《荻田町社会福祉協議会会長 新年の御挨拶》 新年あけましておめでとうございます

皆さまにおかれましては、すこやかに新春をお迎えのこととこころよりお慶び申し上げます。また平素より社会福祉協議会の地域福祉活動に、深いご理解を賜りご支援並びにご協力をいただいておりますことに、厚くお礼申し上げます。

昨年は新年早々に能登半島で大地震が発生、更に9月には能登半島豪雨が発生し、能登半島の皆さまは二度の大災害で不安な厳しい一年を過ごされたと思います。今年は能登半島が早期復興されますことを、心より願っております。

また昨年後半は高齢者を狙った「訪問販売による詐欺事件」や「闇バイトを使った強盗事件や強盗殺人事件」と凶悪化する事件が多発しています。

私自身も自分の身は自分で守らなければと考え、効果の有無は別として以下の3点を実行しています。

- ① 自宅の玄関灯は「朝まで点灯」している
- ② 寝室の扉は「施錠」して寝る
- ③ 枕元には簡易型の「防犯ブザー」を置いて寝る

今までに無い特殊犯罪が横行している現状を踏まえ、地域福祉に携わる各団体や行政、警察と力を合わせて、荻田にお住まいの皆さんが安全・安心な生活が営めるように努めて参ります。

今後ともご支援、ご協力をお願いし新年のご挨拶とさせていただきます。

荻田町社会福祉協議会 各事業所よりご挨拶

くすの木作業所



障がいのある人々が、地域の人々と協働しながら、安全・安心に働き、ゆたかな生活が選べる社会作りに努めます！

在処よってけばあ



利用者様といっしょに笑顔あふれる1年を過ごせますように！！

社協事務所



今年も地域の皆様、関係者の皆様と共に支え合いの地域づくりを進めます。

福祉用具を取扱っております。ベストケア行橋です。皆様の生活をより安全に安心して送れるようにサポートさせて頂いております。気軽に御問い合わせ下さい。

- 〈介護保険サービス〉
- ・福祉用具販売
- ・福祉用具レンタル
- ・住宅改修

Evah Life **ベストケア行橋**
(0930)26-3433
〈住宅改修・リフォーム〉

特別養護老人ホーム白川園 令和6年6月2日OPEN！

☆新築平屋 新住所：荻田町与原1585-3

入所費用等でお悩みの方お気軽にお問い合わせください。

問合せ先：0930-23-7117



くう~ちゃんが走り回ってます

白川園ホームページ



連合会・協議会会長よりご挨拶

苺田町区長連合会



会長 梅田 俊明

新年明けましておめでとうございます。

昨年は元旦早々、能登半島地震が発生しました。多くの家屋が倒壊し、多数の死者を出す大災害となってしまいました。

私たちは自然災害に対する経験が少ないです。この災害を教訓とし、災害に備えて何をすべきか、命を守るために何をすべきかを今一度考え、平時から取り組まなければならないと考えます。

誰もが自治会へ加入し、人と人が繋がり、地域におけるコミュニティを活性化することで、災害に強い地域づくりに取り組みましょう。

苺田町民生委員・児童委員協議会



会長 山本 正樹

明けましておめでとうございます。

地域の身近な相談相手として、必要な支援を行うのが民生委員・児童委員です。今年も新人の方を募集しています。

地域に関心がある方、今までの経験を活かしたい方、人の役に立ちたい方、そんな方は苺田町役場福祉課に連絡してください。特別な知識は要りません。仕事をしている方も大歓迎です。

行政や社協、同じ民生委員の仲間たちもサポートしてくれます。女性も大歓迎です。皆様のご応募をお待ちしています。

苺田町子ども会育成連合会



会長 田口 朝子

謹んで新年のお祝いを申し上げます。

旧年中は、皆様方にご支援とご協力を頂き、誠にありがとうございました。

お蔭様で子どもたちと共にチャレンジすることで、生きる喜びと勇気を頂きました。巳年を迎える新年から、拍車が回り始めます。今年と共に生きる喜びの新しい一歩として、踏み出していきたいと思っておりますので、今年も変わらぬご指導とご鞭撻のほど何卒よろしくお願い致します。

本年も皆様のご多幸を心からお祈り申し上げます。

苺田町老人クラブ連合会



会長 八並 智由

新年のお慶び申し上げます。

平素より苺田町老人クラブ連合会の活動につきましては、ご支援ご協力を賜り、厚く御礼申し上げます。

私たち苺田町老人クラブ連合会は、安心安全の町づくり活動に取り組んでおり、令和7年度は、苺田町老人クラブ連合会、創立60周年を迎えます。今後とも、会員の意欲と行動、地域行政の支援の下に、「健康、友愛、地域貢献」を目指し、多彩な老人クラブ活動を通じて、高齢者の生きがいのある生活ができるよう「共生社会」の実現に向けて活動に取り組んでまいります。

皆様のご支援ご協力をお願い申し上げます。

福祉用具
レンタル
販売
住宅改修

電動カート
車いす
ベッド

自動排泄
処理装置
階段昇降機
などなど

手すり
歩行器
杖
スロープ

見てみたい!
使ってみたい
何だろう?



まずはお気軽にご相談下さい。
お試しもできます!!

CLOVER 行橋営業所
株式会社 クローバー
行橋市東大橋4-10-1
TEL:0930-28-8591

介護付有料老人ホーム

小波瀬 ひまわり

相談において下さい。

JR小波瀬駅前通(与原3-8-10)
全33室(18㎡)・敷金不要
3フロアでの(個別介護)体制
電話0930-23-8181



つながり隊通信

生活支援体制整備事業

第1層つながり隊 《令和6年12月24日(火)》

テーマ「持続可能な地域活動の実現に向けて」

第1層つながり隊では、荻田町全体をエリアとして協議を行っています。各団体のリーダーさんに集まっただき、色々なアイデアを出し合いながら協議を行いましたので、ご紹介いたします。

今地域では、70歳を過ぎて仕事をしている人の割合が増えており、地域の活動に参加される人が減っていることや、活動者の高齢化などもあって地域で活動を行っている各団体では、会員や参加者の減少、担い手が不足しているなどといった現状があります。今回の協議では、地域にお住まいの皆さんの生活を豊かにするために日頃から活動している各団体が、今後も活動を継続していけるよう、その活動を色々な人に知ってもらうための方策を話し合いました。

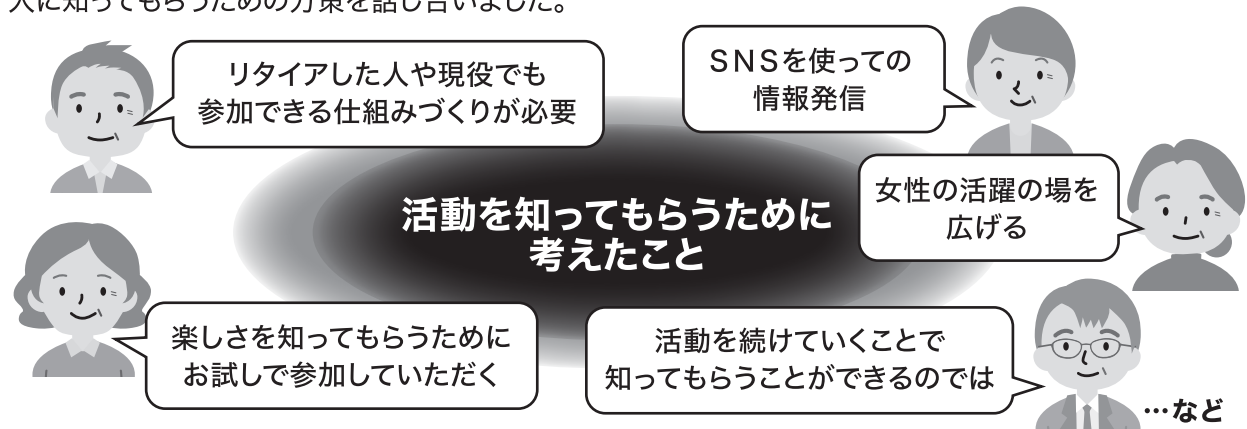

3つのグループに分かれて様々な意見を出していただきました。地域の活動に色々な人が関心を持ってくださるようなきっかけをつくるために、まずは皆さんの活動を知ってもらうこと、そのために何ができるのか、「SNSの活用」や「イベントの開催」などこれからの時代に合ったかたちで周知していくこと、「今までの活動を大切にしながら続けていくことで知っていただくことができるのではないか」という自分たちの思いを大切にすることなど、第1層つながり隊の皆さんと共有することができました。今後、色々な方に地域の活動を知っていただくことで関心が広がり、参加する人が増えていくことが期待されます。



第1層つながり隊の皆さんは、荻田町を良くしたいという思いを持った方たちばかりです。次の世代の方たちにその思いが伝わり、賛同していただける人が一人でも増えることを強く願っています。

担当 椋本

やさしく、あたたかく

医療法人
竹白寿会
HAKUJUKAI

荻田内科・整形外科クリニック
介護老人保健施設こもれび



地域に支えられて75年

☎0930-23-3611 荻田町法正寺 568



明日の福祉を考えた

社会福祉法人

光和苑

☎0930-23-5885

☎ 荻田町大字稲光1225

■障がい者支援事業 ■高齢者介護事業



<http://www.kouwaen.or.jp>

子どもだけでも
親子一緒にでも
地域の方も

食べにおいでよ! 子ども食堂

苅田町社協登録のボランティア団体子育て支援隊にじいろでは、月に1回中央公民館で「子ども食堂」を実施しています。

8年前に「子どもの台所」としてスタートしましたが、今年度は大きくリニューアルしました。

「子ども食堂」として、未就学児無料、小学生100円、中・高校生200円、大人300円で子どもたちが作ったご飯を、子どもだけでも、親子みんなでも、地域の方々も誰でも食べにいける場所となっています。

2月・3月の子ども食堂実施日

★2月15日(土) ★3月22日(土)
11:45~13:00(12:30ラストオーダー)

場所 中央公民館

予約不要です。
どなたでもお気軽にお越しください!



この日のメインメニューは
チキンのパン粉焼きでした。
メニューは毎回変わります。
子どもたちが心を込めて
作っています!

▼ 子育て支援隊にじいろの子ども食堂を応援して下さる方を募集しています! ▼

ぜひ食べに来て応援してください!

子どもたちは多くの方々に食べてもらえるよう、心を込めて作っています。地域の方々が食べに来ていただくことで、ご飯を作っている子どもたちの意欲が向上します。また、その一食分のご利用料金が次の子ども食堂の運営費になり、この活動を継続させていくことができます。

お気軽に食べに来てみてください!

SNSを使った広報の お手伝いができる方を募集しています!

子ども食堂当日は子どもたちの見守りや調理準備で、なかなか実施中にSNSの更新ができません。そこで、子ども食堂開催中の様子をSNSにアップして下さるボランティアさんを募集しています。その他、普段の活動のSNS広報をお手伝いして下さる方も合わせて募集しています。

【お問合せ】 子育て支援隊にじいろ Tel.0930-31-6102 (月・水 10時~17時)

苅田町eスポーツ交流会を開催しました



令和6年12月15日(日)西日本工業大学おばせキャンパスにてeスポーツ交流会を開催しました。幅広い年齢層の方々にご参加いただき、多世代交流の良い機会になりました。最初はゲームに不慣れで抵抗を感じる方も少なくありませんでしたが、eスポーツ同好会のメンバーがわかりやすく説明や実演をして下さり、一緒に対戦を楽しむことができました。「楽しい!」を多世代で感じることができました。

就労継続支援B型

就労支援センター ころろ

見学・体験受付中

♡ころろはこんなところ♡

【利用時間】9:30~15:30(ご希望をお聞きし相談に応じます)

【利用日(月~金曜日)】送迎あり 食事提供あり

【作業1】ころろでミニトマトや玉ねぎのバック詰めをします

【作業2】希望者はころろ農園で玉ねぎの収穫などの作業をします

お気軽に
お問い合わせ
ください

お問合せ 就労支援センターころろ(東まで)
苅田町神田町1-22-7 TEL:093-482-2448

造園サービス 地域No.1目指します

【草、刈ります! 枯らします!】

【庭木せん定・消毒で美しい庭!】

※草刈り後除草剤散布も可能です。お気軽にお尋ね下さい
※垣根の整え剪定等、定期的な枝透かしで美しい庭を保てます◎
※お見積無料です。新規お客様は値引きさせていただきます

【その他、なんでも便利屋】

・木々の伐採 ・片づけ処分 ・大掃除 ・ワックスかけ
・引越 ・家具移動 ・害虫害獣駆除等 **★ご相談下さい**

TEL:093-383-0075 携帯:080-3229-1208(松岡) [受付時間]
社会福祉法人 共生の里 夢活動センター苅田 [9:30~17:30]

無料相談案内(R7年2月分)

※予約に関する受付は公平性を保つために
予約時間前の受付は行っておりません。

★社協法律相談

【日時】2月3日(月) 13:30～16:30

【場所】パンジープラザ相談室2

【相談員】弁護士

【相談時間】30分間

・予約受付は1月28日(火) 9:00～(先着6人まで)

※菟田町社会福祉協議会

(TEL)0931-4341-3641

★立ち寄りカフェ

(心配ごと相談)(第1・3火曜日)

【日時】2月4日(火)・18日(火)

9:30～11:30

【場所】パンジープラザ相談室2

【相談員】民生委員・児童委員、
人権擁護委員、行政相談員

※当口の電話相談

(TEL)0901-49931-3641

★身体障害者心配ごと相談会

【日時】2月4日(火) 13:30～15:00

【場所】パンジープラザ相談室2

【相談員】菟田町身体障害者相談員

★終活相談

【日時】2月20日(木) 13:00～16:00

【場所】パンジープラザ相談室2

【相談員】終活カウンセラー

【相談時間】50分間

・予約受付は2月6日(木) 9:00～(先着3人まで)

※菟田町社会福祉協議会

(TEL)0931-4341-3641

お知らせ

「みんなが集う菟田にここ北広場」

【日時】2月5日(水)11時～12時
2月19日(水)11時～12時

【場所】北公民館

【対象】どなたでもお越しください。

【内容】買い物支援と居場所づくり。野菜・
果物・卵・日用品(トイレトペーパー・
キッチンペーパー・洗剤など)の
販売と公民館内に無料のコーヒ
ーコーナーを設置しています。どなた
でもお気軽にお越しください。

「子ども食堂」

【日時】2月15日(土)11時45分～13時00分
(12時30分ラストオーダー)

【場所】菟田町中央公民館

【対象】子ども・親子地域の方どなたでも

【参加費】小学生100円/中学生200円
/大人300円(未就学児無料)

【申込】不要

「あおぞらパーク」

【日時】2月18日(火)10時～12時

【場所】「親子運動会をしよう!」
パンジープラザ

【対象】乳幼児の親子

【持ち物】お茶、タオル、着替え

【参加費】無料

【申込】要予約 QRコードから
サイトにアクセスして
予約してください。



「すてきに火曜日サロン」

【日時】2月18日(火)10時～12時

【場所】小波瀬コミュニティセンター

【内容】「幼少のころの思い出」

【講師】塩塚 誠氏

【参加費】無料

【申込】不要

「花はすグリーン・ケアカフェ」

【日時】2月20日(木)10時30分～13時30分

【場所】つごいの家なないろは
(菟田町与原693)

【対象】流産や中絶、死産、新生児死等を
経験したママやパパ等。子ども連
れや妊婦さんも参加可能。

【参加費】無料

【申込】不要(初めて参加される方はお問合
せをお願いします)

【問合せ】花はすお話会代表メール
hanahasu.griet@gmail.com

・インスタグラム
QRコードからアク
セスしてください。



「希色カフェ」

～発達障がいの子をもつ家族の語り場～

【日時】2月22日(土)14時～16時(毎月第4
土曜日/12月のみ第3土曜日)

【場所】パンジープラザボランティア室

【対象】高機能ASD(自閉スペクトラム
症)、ADHD(注意欠如多動症)、LD
(限局性学習症)などの子(年齢不
問)をもつ家族(未診断でも大丈夫で
す)、ひきこもり、不登校の家族の方
も遠慮なくお越しください。

【参加費】無料

【申込】初めて参加される方はお申込みを
お願いします。また、託児が必要な
場合は、前の週の金曜日までにこ
ろご連絡ください。

【申込先】菟田町社会福祉協議会

(TEL)0931-4341-3641



【介護保険で利用できます】

- ★訪問看護
- ★訪問リハビリ
- ★ヘルパー
- ★通所リハビリ(デイケア)
- ★通所介護(デイサービス)
- ★介護付有料老人ホーム

お気軽に
ご相談ください



社会医療法人 陽明会 在宅支援サービスつくし
TEL:0930-26-2016

関連病院: 小波瀬病院・御所病院・かつやま診療所
関連施設: 介護老人保健施設 菖蒲・御所

グループホーム 榮荘ハウス

(身体障害者共同生活援助施設)

住宅型老人ホーム 榮荘

(老人ホーム)

障害者自立支援法に基づくグループホーム。
住宅型老人ホームも気軽に見学どうぞ～

主に身体障害者・老人(難病・精神)
地域で生活を送ることができるよう支援いたします。

連絡先: グループホーム榮荘ハウス ☎0930-25-1072
場所: 行橋市東大橋2丁目19-24 菟田町二崎70

皆様のご寄付に

心より感謝申し上げます

ご寄付のお礼

社会福祉協議会に次の方々からご寄付をいただきました。いただいた寄付金は有効に活用させていただきます。

なお、寄付金は、所得税の控除対象となります。

12月1日～12月31日受付分

香典返し寄付

上村直美様(故)	ヒデ子様	谷
笹原精二様(故)	八重子様	尾倉
山中幸代様(故)	保様	与原
堀真知子様(故)	弘美様	富久町
高山理恵様(故)	寶信幸様	与原
深田くるみ様(故)	擴子様	神田町
金丸基弘様(故)	晋治様	京町
萩原香奈恵様(故)	緒方純哉様	福津市
稲田とし子様(夫)	秀博様	神田町
谷川サト子様(夫)	時雄様	新津

●匿名の方2名様より金封の寄付をいただきました

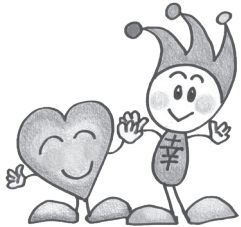

一般寄付

- (有)橋造花店様より 金50,000円
- 尾倉区様より 金18,000円
- ハマグロ様より 金封
- 畑涉吾様より 金封
- (株)仙台銘板北九州営業所様より
カレンダー一式
- 匿名の方より
食品(カップ麺52個・チョコレート10箱)



日産自動車(株)総務課・係長会・工長会・組合様
カレンダー一式・プラタブ



日本磁力選鉱(株)様 金一封



(株)山崎工業様 カレンダー一式



TOTOプラテクノunion菟田支部様 金一封

フードパントリー

～ありがとうございますご報告～



12月13日(金)にフードパントリーを開催しました。今回は、35名の方が来所され、皆さまから寄付していただいたお米やカップ麺、防災食や飲み物等をお渡ししました。「もう年末!一年たつのは早いね!来年、いい年になるといいなあ」という会話も聞かれました。

次回のフードパントリーは、3月を予定しております。日程が決まり次第、お知らせいたします。



社会福祉法人 菟田事業協会様



社会福祉法人 光和苑様



社会福祉法人 白寿会様

社会福祉法人連絡会でフードドライブを行い、フードパントリーで活用させていただきました!

※フードドライブ: 家庭で余っている食品を職場などに持ち寄り、食べ物を必要とする団体や施設に寄付をする活動。

※フードパントリー: フードドライブ等で集まった食品を必要な方にお配りする活動。

孤立させない地域づくり

小地域福祉活動

上町区 童心に帰ってメリークリスマス

12月15日(日)クリスマス会を開催しました。育成会の皆さんが企画して、子どもたちと一緒に歌を歌ったり、ゲームをしたり、みんなで楽しく過ごすことができました。



子どもたちの元気な笑顔で、参加した皆さんも元気をもらったようです。育成会の皆さんが毎年クリスマス会を企画してくださっているとのこと、今後も末永く続けていただけたらと思います。



八田山区 楽しく心つながる敬老会

11月10日(日)八田山区では、敬老会でスカットボールやラダーゲッターを行いました。その後、皆でテーブルを囲み、お話をしながらのビンゴゲームも大盛況でした。また、当日は住民の方による生け花も大変立派で参加された皆様の心を癒してくださいました。



八田山区の皆様、敬老会おめでとうございます。各ゲームでは得点を競いましたが、勝敗よりも良いプレイが出た際、皆で一緒に喜びを共有されていたことが印象的でした。



港区 音楽と役に立つお話でクリスマスサロン

12月23日(月)クリスマスサロンを開催しました。前半はノスタルジーの皆さんによる音楽演奏、後半は行橋造花店さんによる終活についてのミニ講座を行いました。葬儀屋さんならではの終活についての役に立つお話を、皆さん真剣に聞いていました。

クリスマス直前にみんなで集まって、楽しいひと時となりました。



港区では毎回「お楽しみ」+「ちょっと役に立つお話」を組み合わせるサロンを実施されています。よがよがボランティアさんや企業等の無料出前講座を上手く活用し、無理なくサロンを継続することができています。

