

手をつなごう

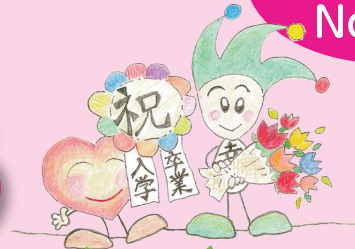

新しいボランティア団体が誕生しました

はじめ
まして♪

お話し相手にニコニコ

です!



お話し相手ボランティア養成講座の受講生で、新しいボランティア団体「お話し相手にここに」を結成しました。

普段なかなか人と話す機会が少ない一人暮らし高齢者の方の「お話し相手」としてちょっとほっこりできる時間、楽しい時間を提供していきます。

少しずつ活動に慣れていきたいと思っていますので、温かく見守っていただけると嬉しいです。

これからどうぞよろしくお願いいたします。

養成講座の
詳細は
P5を
チェック!



大変お世話になりました!
これからもよろしくお願いします!!



くすの木作業所 事業譲渡のお知らせ

菟田町社会福祉協議会で運営して参りました「多機能型事業所くすの木作業所」は、令和7年3月31日で終了いたします。

本事業は、「株式会社おひさまハウス」に事業譲渡し、令和7年4月1日より「くすのき」として新社屋を構え、スタートします。

今回の事業譲渡は、地域福祉の充実と持続可能な福祉サービスの提供により、安心してサービスを受けられる環境の維持・発展を目的としています。

昭和57年、「心身障害児・者を守る菟田町手をつなぐ親の会」が、障害者の作業所「わかばの家」をスタートしたのが始まりで、平成12年からは社協にて「多機能型事業所くすの木作業所」として運営してまいりました。

長年にわたりご支援、ご協力を賜りましたことに厚く御礼申し上げます。今後もみなさまの、ご支援とご協力を賜りますようお願い申し上げます。

また、社協といたしましても事業譲渡後の運営が安定するよう見守っていききたいと思います。

【新「くすのき」住所:菟田町与原1198-1 Tel:0930-55-0185】



《 注目ポイント 》

菓子工房LAPANの店舗が併設されます。出来立てのスイーツを購入できるようになります。オープンは5月中旬の予定です。楽しみにお待ちください。

あんしん事業

「権利擁護」ってなんだろう？

知的障害、精神障害、認知機能の低下などのために、自分で判断する能力が不十分だったり、意志や権利を主張することが難しい人たちのために、代理人が権利の主張や自己決定をサポートしたり、本人の意思を代弁するような社会的活動です。



「権利擁護」に関する取組みが「日常生活自立支援事業」です。苧田町社協は住民の皆さまが住み慣れた環境で、安心して暮らし続けられるようお手伝いしています。

最近、物をどこに片付けたか分からなくなることがある…
通帳や大事な書類など失くさないか心配

支払いなども面倒だし、お金の管理も今後ちょっと心配

生活の中で困ることが出てきて、福祉サービスを使ったらって言われるけど、どんなものがあるの？



あんしんセンター系は日常生活で困ったこと、悩みごとについて相談を受けています。気になることなどあれば、ご連絡ください。

TEL 093-434-3641

(苧田町社会福祉協議会 あんしんセンター系)

福祉用具
レンタル
販売
住宅改修

電動カート
車いす
ベッド

見てみたい!
使ってみよう?
何だろう?



まずはお気軽にご相談下さい。
お試しもできます!!

CLOVER 行橋営業所
株式会社 クローバー
行橋市東大橋4-10-1
TEL:0930-28-8591

自動排泄
処理装置
階段昇降機
などなど

手すり
歩行器
杖
スロープ

介護付有料老人ホーム 小波瀬 ひまわり

相談においで下さい。

JR小波瀬駅前通(与原3-8-10)
全33室(18㎡)・敷金不要
3フロアでの(個別介護)体制
電話0930-23-8181



つながり隊通信

生活支援体制整備事業

与原小学校区つながり隊 2月7日(金) 小波瀬コミュニティセンター ポッチャ大会

与原小学校区つながり隊は、毎年恒例となった、交流を目的としたポッチャ大会を実施しました。

今回のポッチャ大会では、行政区対抗戦(6行政区が参加)で試合を行い、70名を超える参加者が熱戦を繰り広げました。優勝したのは小波瀬区のチームで、2位・3位も小波瀬区のチームとなり、表彰台を独占する結果となりました。

大会のあとには行政区同士で試合の相談をするなど、つながりづくりも広がりを見せています。

春にはウォーキング交流会も予定しており、来年度も地域の方たちの交流を応援する取り組みを進めていく予定です。与原小学校区内の方々の参加をお待ちしています。



70名を超える参加者が熱戦を繰り広げました。



地元愛溢れる皆さんの「負けられない戦い」を見させていただきました。「次は負けないぞ」ということで早速練習に励んでいる行政区もあるようです。まだ参加されていない地域の皆さんは是非、参加して楽しんでいただけたらと思います。

(生活支援コーディネーター 椋本)

造園サービス 地域No.1目指します

【草、刈ります! 枯らします!】

【庭木せん定・消毒で美しい庭!】

※草刈り後除草剤散布も可能です。お気軽にお尋ね下さい
 ※垣根の整え剪定等、定期的な枝透かして美しい庭を保てます◎
 ※お見積無料です。新規お客様は値引きさせていただきます

【その他、なんでも便利屋】

・木々の伐採 ・片づけ処分 ・大掃除 ・ワックスかけ
 ・引越 ・家具移動 ・害虫害獣駆除等 ★ご相談下さい

TEL:093-383-0075 携帯:080-3229-1208(松岡) 受付時間 9:30~17:30
 社会福祉法人 共生の里 夢活動センター菟田

明日の福祉を考えろ

社会福祉法人

光和苑

☎0930-23-5885

☒ 菟田町大字稲光1225

■障がい者支援事業 ■高齢者介護事業

<http://www.kouwaen.or.jp>

ボランティアセンターだより

お話し相手ボランティア養成講座を開催しました!

1月20日～2月10日までの毎週月曜日、全4回講座の「お話し相手ボランティア養成講座」を開催しました。講座には毎回6～8名の方が参加をして、傾聴の基礎やロールプレイングをして学びを深めました。



《講師》
FFAフォロワーシップ協会
代表理事
福嶋 健司 氏



講座では、傾聴の基礎知識とともに、ロールプレイングを通して実際に「お話しをする体験」「お話しを聴く体験」をしました。お話しをする側になることでわかること、聴く側になることでわかることがそれぞれあるということを学びました。

4回講座のうち3回はロールプレイングを実施しました。どんな風に聴くと相手はお話ししやすいか等をみんなで感じ合いながら講座を進めました。「お話しを聴く」ことは奥が深いこと、難しいと感じることもありながら、講座を通して受講生同士が仲良くなっていきました。



このお話し相手ボランティア養成講座から「お話し相手にここ」が誕生しました!!
詳しくは表紙をご覧ください。

受講生の感想



学生になった気分で楽しく勉強できました。言葉だけではなく、表情、態度、姿勢などすべてから相手の立場に立って聴くことが傾聴なのだ学びました。



和気あいあいと楽しく勉強できました。ただ人の話を聞くだけと思いましたが、気持ちよく話していただく難しさも感じました。

グループホーム 榮荘ハウス (身体障害者共同生活援助施設) 住宅型老人ホーム 榮荘 (老人ホーム)

障害者自立支援法に基づくグループホーム。
住宅型老人ホームも気軽に見学どうぞ～
主に身体障害者・老人(難病・精神)
地域で生活を送ることができるよう支援いたします。

連絡先:グループホーム榮荘ハウス ☎0930-25-1072
場 所:行橋市東大橋2丁目19-24 荻田町二崎70

就労継続支援B型

就労支援センター ころろ

見学・体験受付中

♡ころろはこんなところですよ♡

- 【利用時間】9:30～15:30(ご希望をお聞きし相談に応じます)
- 【利用日(月～金曜日)】送迎あり 食事提供あり
- 【作業1】ころろでミニトマトや玉ねぎのパック詰めをします
- 【作業2】希望者はころろ農園で玉ねぎの収穫などの作業をします

お気軽に
お問い合わせ
ください

お問合せ 就労支援センターころろ(東まで)
荻田町神田町1-22-7 TEL:093-482-2448

無料相談案内(R7年4月分)

※予約に関する受付は公平性を保つために
予約時間前の受付は行っておりません。

★社協法律相談

【日時】4月7日(月) 13:30～16:30
【場所】パンジープラザ相談室2
【相談員】弁護士

【相談時間】30分間

・予約受付は4月1日(火) 9:00～(先着6人まで)
※菟田町社会福祉協議会
(Tel.093-434-13641)

★立ち寄りカフェ

(心配ごと相談)(第1・3火曜日)

【日時】4月1日(火)・15日(火) 9:30～11:30

【場所】パンジープラザ相談室2

【相談員】民生委員・児童委員、
人権擁護委員、行政相談員

※当口の電話相談
(Tel.0900-49903-13641)

★身体障害者心配ごと相談会

【日時】4月1日(火) 13:30～15:00

【場所】パンジープラザ相談室2
【相談員】菟田町身体障害者相談員

★相続(遺産)・成年後見(財産)等相談

【日時】4月16日(水) 10:00～12:00

【場所】パンジープラザ相談室2
【相談員】司法書士

【相談時間】25分間

・予約受付は3月31日(月) 9:00～(先着5人まで)
※菟田町社会福祉協議会
(Tel.093-434-13641)

お知らせ

一みんなが集う菟田にここ北広場

【日時】4月2日(水)11時～12時
4月16日(水)11時～12時
【場所】北公民館
【対象】どなたでもお越しください。
【内容】買い物支援と居場所づくり。野菜・果物・卵・日用品(トイレトイレットペーパー・キッチンペーパー・洗剤など)の販売と公民館内に無料のコーヒーカーナーを設置しています。どなたでもお気軽にお越しください。

一すてきに火曜日サロン

【日時】4月15日(火)10時～12時
【場所】小波瀬コミュニティセンター
【内容】「平安時代の洗濯」皆で汚れ落としを再現してみよう
【講師】中村美幸氏・佐野正幸氏
【参加費】無料
【申込】不要

一花はすグリーン・ケアカフェ

【日時】4月17日(木)10時30分～13時30分
【場所】つどいの家なないろは
(菟田町与原693)
【対象】流産や中絶、死産、新生児死等を経験したママやパパ等。子ども連れや妊婦さんも参加可能。
【参加費】無料
【申込】不要(初めて参加される方はお問合せをお願いします)
【問合せ】花はすお話会代表メール
hanahasu.grief@gmail.com
・インスタグラム
QRコードからアクセスしてください。



一子ども食堂

【日時】4月26日(土)11時45分～13時00分
(12時30分ラストオーダー)
【場所】菟田町中央公民館
【対象】子ども・親子・地域の方どなたでも
【参加費】小学生100円/中高校生200円/大人300円(未就学児無料)
【申込】不要

一希色カフェ

～発達障がいの子をもつ家族の語り場～
【日時】4月26日(土)14時～16時(毎月第4土曜日/12月のみ第3土曜日)
【場所】パンジープラザボランテニア室
【対象】高機能ASD(自閉スペクトラム症)、ADHD(注意欠如多動症)、LD(限局性学習症)などの子(年齢不問)をもつ家族(未診断でも大丈夫です)、ひきこもり、不登校の家族の方も遠慮なくお越しください。
【参加費】無料
【申込】初めて参加される方はお申込みをお願いします。また、託児が必要な場合は、前の週の金曜日までにご連絡ください。
菟田町社会福祉協議会
Tel.093-434-13641

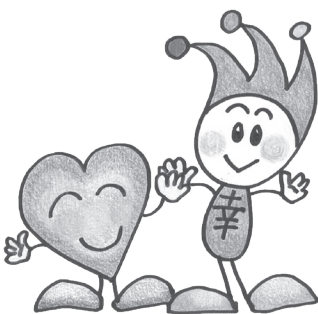

メール協力員募集中!～菟田町徘徊高齢者SOSネットワーク事業～
認知症の高齢者等が徘徊等で行方不明になった時に、ご近所を30分程度探してくれる「メール協力員」を募集しています。

【登録手続き】

菟田町社会福祉協議会に以下の内容をメールにて送信してください。

①氏名 ②住所 ③携帯の電話番号

〈メール送付先〉菟田町社会福祉協議会

info@kanda-shakyo.net

※メールを送信する際には、件名にSOSとご記入ください。

〈お問合せ〉菟田町社会福祉協議会

TEL:093-434-3641/FAX:093-434-4343



読み取ると
メールアプリが
起動します

**菟田町老人クラブ連合会からのお知らせ
令和7年度 新規会員募集中**

老人クラブで楽しく過ごしませんか?

人との出会いは「健康長寿」につながります。今年度も楽しい企画を計画しております。

「ポッチャ大会」「健康ウォーキング」「歌と踊りの祭典」等を予定しております。ぜひご参加ください。

☎093-434-1023

事務局 織田まで(平日午前中のみ)

皆様のご寄付に

心より感謝申し上げます

ご寄付のお礼

社会福祉協議会に次の方々からご寄付をいただきました。いただいた寄付金は有効に活用させていただきます。

なお、寄付金は、所得税の控除対象となります。

2月1日～2月28日受付分

香典返し寄付

野口 博喜様(故井上久子様) 新津
 渡邊 紀之様(故美知代様) 南原
 増田 啓年様(故禮子様) さいたま市
 菅 ミチ子様(故信之様) 神田町
 木戸 秀代様(故則雄様) 法正寺
 篠田 智治様(故美由紀様) 南原
 井中 卓良様(故美佐子様) 法正寺

●匿名の方1名様より金一封の寄付をいただきました

一般寄付

●医療法人 白寿会様より 食料品
 ●匿名の方1名様より食料品の寄付をいただきました

デイサービス在処よってけばあ 入浴介助スタッフ募集

育児中の方でも
働きやすい
職場です!



職 種: 入浴介助

勤務地: 認知症対応型デイサービス
在処よってけばあ
(荻田町大字集2427番地)

給 与: 時給1,072円～
時 間: 9:00～13:00

勤 務: 週1日～2日程度

休 日: 土曜日・日曜日、年末年始

待 遇: 交通費支給、
マイカー通勤可

応 募: 電話連絡後、履歴書(写真
添付)をご持参ください。

《お問合せ》社会福祉法人 荻田町社会福祉協議会 ☎093-434-3641
(荻田町幸町6-91 パンジープラザ内)



運転ボランティア募集中!!

荻田町社会福祉協議会が行っている移動支援(ハンディキャブ)の車両を運転していただける方を募集しています。普通自動車運転免許をお持ちの方であればどなたでも活動していただけます。

主に荻田町近郊の病院やスーパー、銀行などが行き先です。平日のみの運行で空いているお時間で活動していただくことが可能です。社会貢献にご興味のある方、車の運転がお好きな方、是非お問合せください。よろしく申し上げます。

お問い合わせ 荻田町社会福祉協議会 TEL.093-434-3641

福祉用具を取扱っております。ベストケア行橋です。皆様の生活をより安全に安心して送れるようにサポートさせて頂いております。気軽に御問い合わせ下さい。

〈介護保険サービス〉
 ・福祉用具販売
 ・福祉用具レンタル
 ・住宅改修

Eyah Life **ベストケア行橋**
 (0930)26-3433
 〈住宅改修・リフォーム〉

特別養護老人ホーム白川園 令和6年6月2日OPEN!

☆新築平屋 新住所: 荻田町与原1585-3

入所費用等でお悩みの方お気軽にお問い合わせください。

問合せ先: 0930-23-7117



くう~ちゃんが走り回ってます

白川園ホームページ



赤い羽根共同募金

歳末たすけあい募金

お礼とご報告

\\ たくさんのご協力
ありがとうございました //

10月1日より実施してまいりました赤い羽根共同募金運動、12月1日からの歳末たすけあい運動に町民の皆さまをはじめ、企業・団体・学校等の深いご理解とご協力をいただきまして大変ありがとうございました。

また、お世話いただきました区長、組長、民生委員・児童委員、その他ご協力いただきましたたくさんの皆さま方に厚くお礼申し上げます。

お寄せいただいた募金は、一旦、福岡県共同募金会に集められ、**菟田町の地域福祉を推進していく事業のために、そして県下の福祉施設の整備や団体活動のために**使われます。

多くの皆さま方の善意の募金であることを深く心に留め、意義ある事業に展開させていただく所存です。ご協力に感謝いたしますとともに実績と配分についてご報告させていただきます。

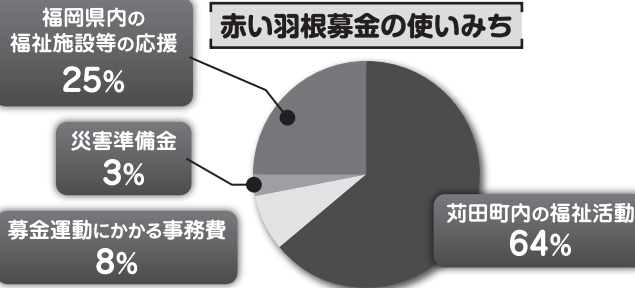

皆さまから寄せられた募金はこのような事業に使われています。

赤い羽根共同募金

- 敬老祝い品の配布
- 高齢者を支援するグループへの助成
- 老人クラブ連合会への助成
- 徘徊SOSネットワーク事業
- 障害者を支援するグループへの助成
- 障害者余暇支援
- 福祉協力校への助成
- 福祉体験学習
- 福祉教育読本の配布
- 小地域福祉活動への助成
- 地域福祉セミナーの開催
- 社協だより「手をつなごう」の発行
- 心配ごと相談、法律相談会
- 相続・多重債務相談会

歳末たすけあい募金

- 障害者世帯見舞金
- ひとり親世帯見舞金
- 介護世帯見舞金
- 生活困窮者食料品支給



共同募金実績額

内 訳		募金額 (円)
赤い羽根募金	戸別募金	3,339,300
	街頭募金	73,717
	法人・個人大口	1,307,212
	学校募金	68,588
	募金箱	139,506
	その他募金	62,104
歳末たすけあい募金		667,811
合 計		5,658,238

皆さまのご協力のおかげで
令和6年度も、
たくさんの募金が集まりました。

募金箱 139,506円

ベッセルホテル苅田 北九州空港店
 セブンイレブン 苅田南原店
 でや
 小さなコンビニ小波瀬
 理容ほそかわ
 まさご理容所
 よだ整骨院
 苅田駅前郵便局
 白川郵便局
 富久郵便局
 港郵便局
 新津郵便局
 北公民館
 西部公民館
 中央公民館
 (有)苅田薬局
 (株)日本陸送 北九州営業所
 清源寺
 苅田町役場
 苅田町総合福祉会館
 パンジープラザ
 炉
 親子の学び舎くるみ

学校募金 68,588円

北九州保育福祉専門学校
 苅田小学校
 馬場小学校
 与原小学校
 南原小学校
 片島小学校
 白川小学校

その他募金 62,091円

カレンダーバザー
 赤い羽根自販機

戸別募金 3,339,300円

猪熊	16,000	集	165,500	雨窪	70,000
木ノ元	14,000	尾倉	403,000	若久2	34,000
浄土院	17,000	近衛ヶ丘	14,500	若久	125,200
片島	44,500	桜ヶ丘	61,500	松山	55,600
岡崎	1,000	のぞみヶ丘	500	松原	68,000
葛川	126,300	与原上	161,500	西町	90,100
稲光	25,500	与原下	59,500	本町	61,500
稲光上	37,000	美波台	51,000	中町	44,000
八田山	8,500	白石	40,500	上町	38,500
山口	25,000	白石3	10,000	幸町	88,000
等覚寺	4,000	二崎	30,500	提	101,500
谷	27,000	緑ヶ丘	139,000	長畑	98,500
法正寺	14,500	百合ヶ丘	92,500	浜町	55,500
黒添	12,500	新津	140,000	港	63,000
鋤崎	20,500	今古賀	124,000	馬場	125,000
		小波瀬	106,500	南原	227,600

歳末たすけあい戸別募金 667,811円

小波瀬	21,300	南原	46,700	雨窪	14,000
猪熊	3,200	集	33,100	若久2	6,800
木ノ元	2,800	尾倉	79,100	若久	25,600
浄土院	3,400	近衛ヶ丘	2,500	松山	10,800
片島	8,900	桜ヶ丘	12,300	松原	20,000
葛川	25,600	のぞみヶ丘	200	西町	18,300
稲光	5,100	与原上	32,300	本町	7,700
稲光上	7,400	与原下	11,900	中町	9,300
八田山	1,700	白石	8,100	上町	12,300
山口	5,100	白石3	2,000	幸町	20,100
等覚寺	800	二崎	6,100	提	20,200
谷	5,400	緑ヶ丘	27,700	長畑	19,911
法正寺	2,900	百合ヶ丘	18,500	浜町	11,100
黒添	2,500	新津	28,500	港	12,600
鋤崎	4,300	今古賀	24,700	馬場	25,000

街頭募金 73,717円

神幸祭	ラ・ムー 苅田店	エル苅田
ルミエール 苅田店	トライアル 苅田店	苅田駅



※順不同

法人・個人大口募金 1,307,212円

5,000円以上

shunsai-ya TSURU	(株)アートストーン・カタギリ
(株)新大倉	(有)東産業
(株)清翔産業	(有)有吉工房
正和機材(株)	(有)石川建設
セブンイレブン 苜田尾倉店	(株)磯島
セブンイレブン 苜田松原店	オーウェル(株)
(株)ダイワ	大竹工業(株)
太新工業(株)	岡崎興産(株)
武内三男	(有)奥田鉄工所
(有)田中建設	(株)和樹
(有)谷頭石材	かねまさ屋
(有)中島石材	(株)河本商事
(株)ナカムラ製作所	苜田青果(株)
西日本建設(株)	(有)苜田製作所
西日本プラント工業(株)	苜田内科・整形外科クリニック
農事組合法人白川広域営農組合	苜田荷役(株)
(株)日産クリエイティブサービス	(有)苜田不動産
(株)日章	苜田自動車学校
(有)白羊舎	(有)苜田薬局
花楓月(有)	(有)喜久屋
原田皮膚科医院	(株)九州鉄鋼センター
(有)はるだや産業	九州富士見産業(株)
半田電設工業(株)	九州ホイール工業(株)
ひさたに整骨院	九電産業(株)
ロジスティード九州(株)	協和林業(有)
(株)ファルテック	草之實産業(株)
福岡京築農業協同組合 苜田支店	(株)クスキン
(株)ハッズ	グリーンビュー苜田霊園
(株)マツモト	黒崎播磨(株)
松蔭土木	源さん
(株)丸信商会	小泉
丸和産業(株)	(有)光栄自動車整備工場
(株)森工業	幸松塾
三友総合商事(有)	坂本不動産(有)
港ガス(有)	柴崎工業(株) 苜田出張所
(株)京都シントク	特別養護老人ホーム 白川園

20,000円以上

小波瀬病院	30,000
苜田ライオンズクラブ	30,000
日産自動車九州(株)	30,000
UBE三菱セメント(株)九州工場	30,000
京都歯科医師会苜田部会	30,000
(株)泉産業	20,000
トヨタ自動車九州(株)	20,000
日本磁力選鉱(株) 苜田工場	20,000
村上海事(株)	20,000

10,000円

坂岡清掃(有)	青木内科クリニック
清林寺	いけだクリニック
積栄住宅(有)	(株)石田組
高城清掃(有)	オートショップユアーズ
田添医院	大原八幡神社
トーカロ(株) 北九州工場	海生建設(有)
筑豊礦産(株)	角杉電業(株)
(有)坪井設備	河津工業(株)
豊通マルチングテクノロジー(株)	(有)苜田衛生社
中野産業(株)	(有)沖永衛生社
福島海運(株)	苜田港海陸運送(株)
凡申産業(株)	苜田町漁業協同組合
丸屋商事(株)	苜田町保育所連盟
(株)森若商会	苜田町民生児童委員協議会
(有)安村鉄工所	苜田ロータリークラブ
(株)山崎工業	(株)カンノ製作所
龍宝不動産(有)	(株)技建工務所
	(有)木下金属
	(株)共和建設
	興栄産業(株)

4,999円まで

パン工房小麦
 (株)バンテック九州
 パンの家赤いほっぺ
 (株)瓢屋九州事業所
 久富産業(株)
 ひろかわ皮膚科クリニック
 福岡ひびき信用金庫 苜田支店
 福田春子司法書士事務所
 プリオスポーツクラブ山田
 プリヂストン・タイヤサービス西日本(株)
 (有)古井設備
 ふるや印章堂
 平和自動車工業(株)
 前田社会保険労務士事務所
 松蔵商店(株)
 (セブンイレブン 苜田富久店)
 (株)牧運輸
 松竜産業(株)
 丸勝自動車
 (株)丸三
 三村精肉店
 (株)みやこ産業
 (有)宮谷工業所
 ムーブ(株)
 メガネの正視堂
 (株)森若工務店
 焼肉ごうしゃ
 (有)山電
 山本自動車
 豊運輸(株)
 吉武産業(株) 苜田支店
 (有)ラップ
 リコージャパン(株)
 (株)リョーフ
 リースピア苜田
 (株)レザックスゴルフ館 みやこ店

(株)サクラ物流
 佐々木クリニック
 (株)三江工業
 (株)サントミ
 (株)ジェイピーシー
 直火自家焙煎珈琲 煎
 重見医院
 シャトル
 松山禅寺
 商船三井さんふらわあ(株)
 (株)シンニッタン 苜田営業所
 (有)誠善社
 (有)セセーター技建
 セブンイレブン 苜田幸町店
 曾根湯布院機械(株)
 タクシングスキン苜田
 武田眼科クリニック
 田村運輸(株)
 土屋整形外科
 鶴丸海運(株)
 出口産業(株) 苜田営業所
 天龍(江副水産)
 (有)トーヨーショップ周防
 なかしま整骨院
 (有)中野縫製
 中村産業生コン(株)
 ななふく弁当
 南国殖産(株)九州石油
 なんでも屋
 (株)ニシイ
 (株)ニチゾウテック
 日本機設(株) 苜田工場
 日本通運(株)
 バイクステーションクロミズ
 パナライフいわた
 (株)はらだ

ATHENA(株)
 (株)アイ・ケイ・エス
 (株)アトラス環境システム
 新津調剤薬局
 (株)アングル
 アンジュ
 岩永歯科医院
 臼井国際産業(株)九州サテライト
 うどん屋麺の介
 宇島瓦斯(株)
 (有)エンゼル薬局
 (有)オート貿易
 耳鼻咽喉科 かざまクリニック
 (有)風間商店
 梶本旅館
 (有)片岡食品
 かわはら印刷所
 (有)苜田医会
 苜田カメラ
 苜田みどり幼稚園
 苜田旅館
 かんてつ(株)
 菊竹産業(株)
 北九州セキサン(株)
 北九州日産モーター
 (有)北崎商会
 キャピタルペットクリニック
 九州電波工業(株)
 協和産業(株)
 (株)近畿理研
 (株)啓愛社
 健和会京町病院
 (株)五栄商事
 コスモスカんだ
 (有)後藤精機
 坂岡自動車

村尾医院
 (有)めぐみ住宅
 山崎マシンテック(株)
 (株)ヤマダ海工
 (有)山中総合設計研究所
 (有)優和建設
 豊工業(有)
 豊鋼材工業(株)
 よだ整骨院
 よろこびネット
 理容ほそかわ
 臨海商事(有)
 りん調剤薬局

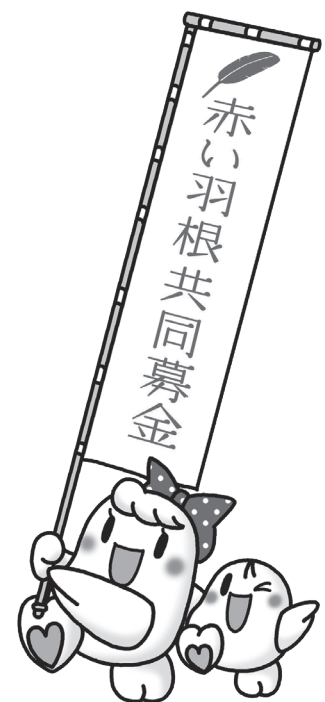

※敬称略

孤立させない地域づくり

小地域福祉活動

城南区 節分行事で福来る♪



令和7年2月9日(日)城南区ふれあいいきいきサロンにて、節分にちなんだ豆(菓子)まき会を実施しました。また、手作りの紅白旗を使った旗上げゲームも行い、非常に盛り上がりました。当日は、積雪もあり、とても寒かったですが、笑顔で身体を動かし、心も体も温まる1日となりました。



「笑う門には福来たる」
皆さんの素敵な笑顔にきっと
福も来ることでしょう♪



今古賀区 ユニバーサルデザイン~ひとにやさしい「住まいづくり」のポイント~



令和7年2月12日(水)の今古賀区サロンは、荻田町社協の竜口会長を招き、ユニバーサルデザイン(UD)に関する講座を行いました。シャンプー・リンスのボトルの違いや「らくらく湯呑」などのUD商品の紹介、高齢者の身体の特徴を踏まえた住宅改修の実情など、楽しく学ぶことができました。



「ペットボトルオープナー」は、100均でも買える、一番安いUD商品です!

UD商品が気になる方は、社協事務所前に展示コーナーを設置しています♪

