苅田社協だより 手をつなごう

8月号
No.381

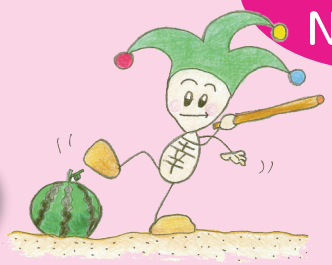

提区小地域福祉活動
ネパール出身の方々による民謡舞踊



博愛苑で介護職として勤務されている、介護福祉士のネパール出身の方々が、提区小地域福祉活動のサロンで、民謡舞踊を披露してくださいました！（詳細はP8へ）

【ご来場者様】入場無料 全自由席

2025 苅田町社会福祉協議会
チャリティ演芸会

カラオケ・舞踊・フラダンス・コーラス・その他十八番芸

【開催】10月19日(日)10:00～（開場9:30）　【会場】苅田町中央公民館 大ホール

出演料（寄付金）
2コーラス:4,000円／3分30秒超楽曲:5,000円
お弁当・お茶付き／9月12日(金)締切（但し、定員になり次第締切）



【主催】苅田町社会福祉協議会　【お問合せ】苅田町社会福祉協議会 ☎093-434-3641

発行：苅田町社会福祉協議会　苅田町幸町6−91（パンジープラザ内）　TEL 093−434−3641　FAX 093−434−4343
Eメール:info@kanda-shakyo.net　Facebook、Instagram やってます!



苅田町生活支援体制整備事業 生活力アップ講座

生ごみコンポスト講座

家庭から出る生ごみをリサイクルして、堆肥として活用する生ごみのコンポスト化を学んでいただく講座です。
この講座は、これまでの生活を見直し、家庭ごみの排出を減らすことで豊かな生活を送ること、できた堆肥を活用したガーデニングなどの生きがいづくりにつなげることを目的としています。

日時 9月24日(水) 10:00～12:00
費用 無料
会場 パンジープラザ 健康教室(洋室)
対象 どなたでもご参加いただけます
講師 北九州コンポストアドバイザーの会
内容
- 生ごみのコンポスト化に取り組む意義について
- 効果的な発酵菌のつくり方について
- 生ごみをコンポスト化した時の問題点について
- 堆肥の使い方について

定員 15名　**締切** 9月19日(金)

お申込先 社会福祉法人 苅田町社会福祉協議会 TEL.093-434-3641(担当:むくもと)

認知症普及啓発イベント

認知症になっても大丈夫!

オレンジフェスタ in かんだ

テーマ「これからのことを いっしょに考えよう」

情報配信中

日時 2025年9月20日(土) 10:00～16:00
場所 苅田町立中央公民館
P 苅田町役場東口駐車場

イベントスケジュール

10:15 ターゲットボッチャ大会 開幕(下記連絡先まで。事前申込受付中)
1チーム3～6人で戦うボールゲームです。チームで優勝賞品を狙おう!

キッチンカー・物品販売・健康コーナー スタート
キッチンカーや移動販売車が集結!!今年も会場を盛り上げてくれます。

ボッチャ参加賞・副賞プレゼント!

13:00 抽選券(先着500名)・パン引換券(先着200名) 配布開始
13:30 パネルディスカッション「続・そこまで言ってイイんかいっ!?」
前回、大反響に終わったこちらのイベント。今年も認知症当事者が登壇し、ご自身についていろいろ聞かせてくださいます。

先着200名 人気店のパンプレゼント!

15:30 抽選会 開始
今年も豪華景品が当たる!?…乞うご期待!

お問合せ:苅田町地域包括支援センターしらかわ TEL:0930-23-7227
ボッチャ申込:苅田町社会福祉協議会(先着20チーム 8月末まで) TEL:093-434-3641

福祉用具 レンタル 販売 住宅改修
電動カート 車いす ベッド
自動排泄処理装置 階段昇降機 などなど
手すり 歩行器 杖 スロープ

見てみたい! 使ってみたい 何だろう?



まずはご気軽にご相談下さい。お試しもできます!!

CLOVER 行橋営業所
株式会社 クローバー
行橋市東大橋4-10-1
TEL:0930-28-8591

誰もがホッとできる、そんな施設づくりを心がけています
『白川園5つの特徴』
①料金の安さ(月額50,000～110,000程度)
※所得に応じて利用料金が変わります
②最新の見守り機器・入浴機器導入
③認知症伴走型支援事業しらカフェ併設
④ご家族との時間を大切にする環境設備
⑤新築平屋 (住所:苅田町与原) カフェの様子はこちら
施設見学随時受付中 お気軽にお問い合わせください



特別養護老人ホーム白川園
0930-23-7117

この苅田社協だよりは、赤い羽根共同募金の配分金・苅田町社会福祉協議会 会費・寄付金によって作成されたものです。

介護者の集い

家族交流会を開催します

楽しく交流
同じ目線で相談や聴いてもらいたいことを共有しよう！

短時間OK
時間は参加可能な時間内でOKです。途中入退室可能

リモートOK
参加してみたい…。でも外出は難しい…。そんな方はZoomでの参加もOK

介護の悩みを相談したい。
聴いてもらいたい。
でも、誰に話したらいいんだろう…。
同じ境遇の人同士で悩みや日頃の想いを話し合いませんか？



日時　9月27日（土）14:00～16:00

場所　パンジープラザ 福祉団体室
（京都郡苅田町幸町6番地91）

対象者　ご家族を介護されている方
家族介護に携わる予定の方 等

参加費　無料

参加申込問合せ
苅田町社会福祉協議会
TEL:093-434-3641 FAX:093-434-4343
右記の二次元コードからでもお申込みいただけます。



明日の福祉を考える
社会福祉法人
光和苑
☎0930-23-5885
苅田町大字稲光1225
■障がい者支援事業　■高齢者介護事業
http://www.kouwaen.or.jp

介護付有料老人ホーム
小波瀬 ひまわり
相談において下さい。
JR小波瀬駅前通（与原3-8-10）
全33室（18㎡）・敷金不要
3フロアでの（個別介護）体制
電話0930-23-8181



メール協力員募集中!～苅田町徘徊高齢者SOSネットワーク事業～

認知症の高齢者等が徘徊等で行方不明になった時に、ご近所を30分程度探してくれる「メール協力員」を募集しています。

【登録手続き】
苅田町社会福祉協議会に以下の内容をメールにて送信してください。
①氏名　②住所　③携帯の電話番号
〈メール送付先〉苅田町社会福祉協議会
info@kanda-shakyo.net
※メールを送信する際には、件名にSOSとご記入ください。
〈お問合せ〉苅田町社会福祉協議会
TEL:093-434-3641／FAX:093-434-4343

読み取るとメールアプリが起動します

グループホーム　榮荘ハウス
（身体障害者共同生活援助施設）
スーパーが近くに建設中です（8月1日オープン）。便利になります。
障害者自立支援法に基づくグループホーム。
住宅型老人ホームも気軽に見学どうぞ～
主に身体障害者・老人（難病・精神）
地域で生活を送ることができるように支援いたします。
連絡先：グループホーム榮荘ハウス ☎0930-25-1072
場　所：行橋市東大橋2丁目19-24 苅田町二崎70

この苅田社協だよりは、赤い羽根共同募金の配分金・苅田町社会福祉協議会 会費・寄付金によって作成されたものです。

つながり隊通信

生活支援体制整備事業

白川小学校区つながり隊 防災講座を開催!!

7月10日(木) 西部公民館 学習室



7月10日、白川小学校区つながり隊では、西部公民館の学習室にて防災講座を開催しました。

能登半島地震の状況や支援内容に加えて、白川地区のハザードマップを踏まえながら、大規模災害に備えて自分たちにできることは何なのか、を一緒に考える機会になりました。話の中では、白川小学校区つながり隊が毎年行っているSOS捜索声掛け訓練や、定例会など、日頃から顔を合わせる機会の大切さや、有事の際に自分の既往やかかりつけ医、緊急連絡先などを知ってもらえる工夫などの話もありました。

キラリ輝く苅田人

～支え合いの地域づくりをすすめる人たち～

好きな言葉は「一期一会」　片島区　高城　義行　さん

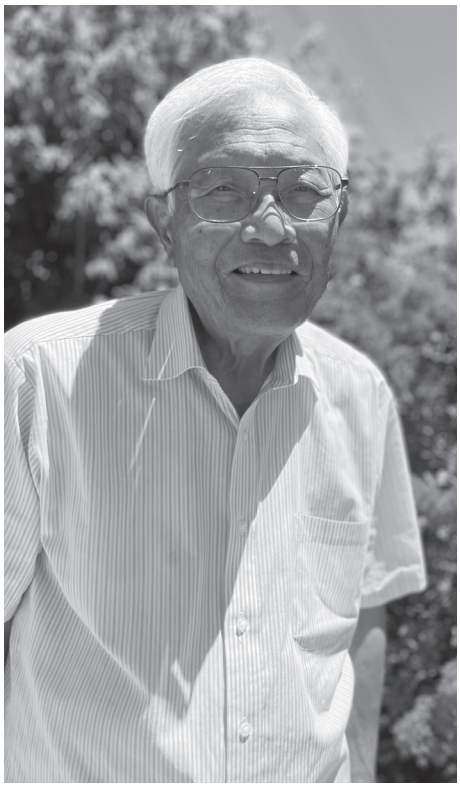

「人との出会い、今の社会でも出会いが大切だと思う」そうおっしゃるのは、民生委員や片島小学校区つながり隊のリーダーを務められている、高城さんです。

高城さんは昭和13年に大阪で生まれ、6歳の時、大阪駅で空襲警報が鳴る中、親子5人満員の汽車に乗り、父親の故郷片島に帰って来たそうです。子どもの頃の思い出は「食べ物がなかった時代で、芋ばかり食べていた。終戦前には、アメリカ軍が飛行機でビラを撒いていたのを思い出すよ」と、幼少期のお話をしてくださいました。18歳の時、新日本製鐵八幡製鐵所に入社され、エネルギー部門に勤務し、電気、ガス、水道、そしてボイラーのお仕事を60歳まで勤めあげられたそうです。高城さんは、世界遺産である官営八幡製鐵所のボランティアガイドをしているため、現在でも北九州へ通われています。

「日本全国から来られるので、知らない人と出会って会話できるのが楽しいよ」と誇らしげに語ってくださいました。民生委員になられたのは平成13年のこと。24年の長きにわたり、片島・岡崎地区の住民の皆さんを見守り続けています。「片島は、以前は行橋の中学校に通っていたり、生活圏が行橋だったので、民生委員になって苅田の町の人たちと親交が深まったのは、とても良かったと思う。また、これが縁で、苅田のボランティアガイドになりました」と話してくれました。「50名ほどいる民生委員・児童委員は、職業や住んでいる地域も違うので、そういう人たちと話していると刺激になって色々勉強できるんだよ」と人との出会いを大切にし、人生を楽しんでいらっしゃることがうかがえるお話を、お聞きすることができました。

文：生活支援コーディネーター　椋本

これからの目標は?

- ◆片島小学校の児童の見守り
- ◆片島小学校区つながり隊の活動
- ◆苅田町・北九州市の観光案内ボランティアガイド
- ◆趣味の「書道」、インターネットを活用した「野菜づくり」

この苅田社協だよりは、赤い羽根共同募金の配分金・苅田町社会福祉協議会 会費・寄付金によって作成されたものです。

ボランティアセンターだより

子どもと笑って、ちょっと地域にいいことを

やさしい託児ボランティア講座

こんな方にオススメです！

★無理のない範囲で、地域に貢献してみたい方
★子育て真っ最中だったあの頃の私のように、いま子育てを頑張っているママをそっと支えてあげたい方
★セカンドライフに新しいやりがいを見つけたい方



日時 9月29日(月) 10時～12時

場所 パンジープラザ(苅田町幸町6-91)

定員 30名

内容 現役保育士による講話
託児ボランティア活動者からのお話・質疑応答

【お問合せ】
苅田町社会福祉協議会(苅田町幸町6-91)
☎093-434-3641
右記QRコードを読み取り、Googleフォームからもお申込みできます

見学・体験随時受付中!お待ちしております☆
就労継続支援B型利用者の方、募集中
(障害者分野)ご本人のペースで通所できる作業所です。

〈お仕事内容〉時給表示(作業時間 10:00～12:00・13:00～15:00)
☆工場内草刈・草取 700円～
☆内　職 400円～
☆資源ゴミ回収 500円～
☆造園作業(個人宅等) 600円～
☆清　掃 600円～
1か月の平均工賃2万円以上!働いた分だけ工賃が稼げます。

※作業以外にも、レクリエーションなど楽しい活動があります※
社会福祉法人 共生の里 夢活動センター苅田(就労継続支援B型)
【連絡先】093-383-0075 【業務用携帯】080-3956-1871
※送迎無料。見学・体験のみも可能です。お気軽にお問い合わせください。

グループホーム おひさまの家
小規模多機能ホーム かぐや姫
明るく楽しく生活する「家」です
見学は随時受付しています
苅田町大字稲光1130−1
☎0930-25-8886

この苅田社協だよりは、赤い羽根共同募金の配分金・苅田町社会福祉協議会 会費・寄付金によって作成されたものです。

無料相談案内（令和7年9月分）

※予約に関する受付は公平性を保つために予約時間前の受付は行っておりません。

★社協法律相談

・法律に関する全般的なこと

【日　時】9月1日(月) 13時30分～16時30分
【場　所】パンジープラザ 相談室2
【相談員】弁護士
【相談時間】30分間
・予約受付は 8月26日(火) 9時～
8月29日(金) 17時15分(先着6人まで)
※苅田町社会福祉協議会
(TEL 093-434-3641)

★身体障害者心配ごと相談会

・身体障がいに関すること

【日　時】9月2日(火) 13時30分～15時
【場　所】パンジープラザ 相談室2
【相談員】苅田町身体障害者相談員

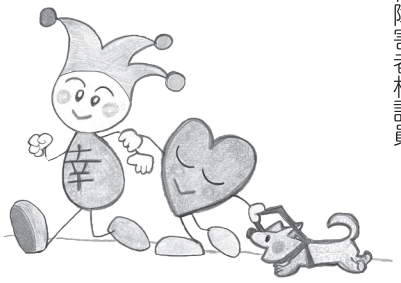

お知らせ

みんなが集う 苅田にこにこ北広場

日　時　9月3日(水)11時～12時
　　9月17日(水)11時～12時
場　所　北公民館 スタディールーム
対　象　どなたでもお越しください。
内　容　買い物支援と居場所づくり。野菜・果物・卵・日用品(トイレットペーパー・キッチンペーパー・洗剤など)の販売、無料のコーヒーコーナーを設置しています♪
どなたでもお気軽にお越しください。

9月の『心配ごと相談（立ち寄りカフェ）』

ちょっとした相談・グチ・聞いて欲しいことを
お話ししませんか？
秘密厳守し、個別に対応します

お待ちしています！

【日　程】**9月　2日(火) 西部公民館 学習室2**
9月16日(火) パンジープラザ 相談室2
【時　間】各日9時30分～11時30分
【相談員】民生委員・児童委員、人権擁護委員、行政相談員
【お問合せ】苅田町社会福祉協議会 TEL.093-434-3641
(当日の電話相談　TEL.090-4993-3641)

花はすグリーフケアカフェ苅田

日　時　9月11日(木)10時30分～13時30分
場　所　つどいの家ないろは(苅田町与原693)
対　象　流産や中絶、死産、新生児死等を経験したママやパパ等。子ども連れや妊婦さんも参加可能。
参加費　無料
申　込　不要(初めて参加される方はお問合せをお願いします)
問合せ　・花はすお話会 代表メール
hanahasu.grief@gmail.com
・インスタグラム
二次元コードからアクセスしてください。

すてきに火曜日サロン

日　時　9月16日(火)10時～12時
場　所　小波瀬コミュニティセンター
内　容　「村上水軍」について
講　師　小野 剛史 氏
参加費　無料
申　込　不要

子ども食堂

日　時　9月27日(土)11時30分～13時(12時30分ラストオーダー)
場　所　苅田町中央公民館
対　象　子ども・親子・地域の方どなたでも
参加費　未就学児50円／小学生100円／中・高校生200円／大人300円
申　込　不要

希色カフェ ～発達障がいの子をもつ家族の語り場～

日　時　9月27日(土)14時～16時(毎月第4土曜日／12月のみ第3土曜日)
場　所　パンジープラザ ボランティア室
参加費　無料
申　込　詳細は二次元コードからご確認ください。

令和7年度 博愛苑祭り

《日　時》
10月19日(日)
10時～15時(雨天決行)
《場　所》
博愛苑 中庭
(雨天時デイルーム)
(苅田町提字唐松2781)
《内　容》
キッチンカー・ゲーム・演奏(苅田中学校リード部・キッズダンススクールCPC・鼓魂)
《問合せ》
介護老人保健施設 博愛苑
TEL 093-436-0743
地域の皆様もぜひご参加ください



運転ボランティア募集中!!

苅田町社会福祉協議会が行っている移動支援（ハンディキャブ）の車両を運転していただける方を募集しています。普通自動車運転免許をお持ちの方であればどなたでも活動していただけます。

主に苅田町近郊の病院やスーパー、銀行などが行き先です。平日のみの運行で空いているお時間で活動していただくことが可能です。社会貢献にご興味のある方、車の運転がお好きな方、是非お問合せください。よろしくお願いします。

お問合せ　苅田町社会福祉協議会　TEL.093-434-3641

この苅田社協だよりは、赤い羽根共同募金の配分金・苅田町社会福祉協議会 会費・寄付金によって作成されたものです。

皆様のご寄付に
心より感謝申し上げます

ご寄付のお礼

社会福祉協議会に次の方々からご寄付をいただきました。いただいた寄付金は有効に活用させていただきます。

なお、**寄付金は、所得税の控除対象となります。**

7月1日～7月31日受付分

香典返し寄付

森山　勝様（故　満子　様）山口　橋本　久美様（故　立子　様）小波瀬　九十九　竜也様（故　光　様）尾倉　長濱　正実様（故　小夜子　様）神田町　小園　ちず子様（故　正美　様）黒添　槇本　ケイ子様（故　勝久　様）新津

●匿名の方1名様より金一封の寄付をいただきました

一般寄付

●占部 淳子 様より 紙おむつ
●亀田 慶子 様より ペットボトルキャップ
●与原上育成会 様より ペットボトルキャップ
●匿名の方より金一封の寄付をいただきました

食料寄付

●山田 真帆 様より ドリンク1ケース
●高城 晴美 様より 食品
●匿名の方より食品の寄付をいただきました

トヨタ自動車九州と日産自動車九州でフードドライブ

トヨタ自動車九州株式会社様と、日産自動車九州株式会社様は、従業員の皆さまにお声掛けをし、各家庭から持ち寄られた食品を取りまとめ、定期的に寄付してくださっています。

今、地域貢献活動の一環として、フードドライブをしておられる企業が増えています！

今回、粉末のスポーツ飲料やジュース等をお持ちくださった方もおられました！ありがとうございました。

※フードドライブとは、家庭で余っている食品を持ち寄り、必要とする団体や施設に寄付をする活動です。



トヨタ自動車九州 様



日産自動車九州 様

【社協窓口でも常時受け付けております（賞味期限がながく、常温保存ができる食品が助かります）】

フードドライブをフードパントリーで活用!!
“もったいない”から“ありがとう”へ
苅田町社会福祉協議会でフードパントリー

8月5日、パンジープラザでフードパントリーを開催しました。

当日、利用された皆さまからは「助かります」「ありがとう」などの感謝の言葉をいただきました。

※フードパントリーとは、フードドライブ等で集まった食品を必要な方にお配りする活動です。





フードパントリーにご協力くださった皆さま

次回のフードパントリーは 令和7年12月17日(水) を予定しております。

孤立させない地域づくり

小地域福祉活動

本町区／ボッチャで和気藹々!!

7月25日（金）、ふれあいいきいきサロンにてボッチャを実施しました。8月に開催される社協の大会に向けて、和気藹々と楽しく練習しています。老人クラブ連合会の大会では、4位入賞を果たすなどメキメキと実力をつけている本町区、社協の大会でも上位入賞を狙います。





誰もが楽しめるボッチャで、地域の皆さんが楽しく交流しているところにお邪魔させていただいて、皆さんから元気をいただいています。ボッチャの大会では、精一杯楽しんでいただき、真剣勝負していただきたいです。

松原区／毎月楽しいサロンを開催中!

松原区小地域福祉活動は、毎月工夫を凝らしながら、サロンを実施しています。6月は、子どもから高齢者まで42名が参加し、松原公園から向山公園、松原区公民館までのコースをウォーキングしました。また、7月は、行橋造花店さんによる出張セミナー「もしもの時の心得」を開催し、自分が亡くなった時の流れやお葬式のマナーを学び、自分のこれからの生き方を考え直すきっかけになりました。







7月～8月に実施したラジオ体操は、毎回約40名が参加し、地域の交流の場となっています！

提区／サロンで異文化交流♪

7月30日（水）、ふれあいいきいきサロンにて、博愛苑で介護職として勤務されている、介護福祉士のネパール出身の方々が民謡舞踊を披露してくださいました。

曲の合間には、ネパールに関するクイズも出題！サロンが終わった後には、一緒に写真撮影をするなど、参加者との交流も見られました。



この苅田社協だよりは、赤い羽根共同募金の配分金・苅田町社会福祉協議会 会費・寄付金によって作成されたものです。