苅田社協だより 手をつなごう

9月号
No.382

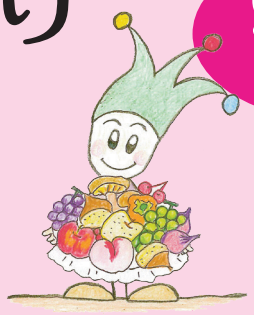

第14回 苅田町社会福祉大会 式典及び記念講演



記念講演

「こうのとりのゆりかご」から始まる第2の人生

講師

ふるさと元気子ども食堂代表
(一社)子ども大学くまもと 理事長

宮津（みやつ） 航一（こういち） さん

熊本市にある慈恵病院「こうのとりのゆりかご」の開設初日に第1号として預けられた経験をもつ宮津さんを講師に迎え、これまでの歩みや、現在取り組まれている子ども食堂や若者支援の活動について、お話しいただきます。

命の尊さや人とのつながりについて、あらためて思いを巡らせる機会として、ぜひご参加ください。

◆ 第14回社会福祉大会 ◆

開催日時 令和7年11月1日(土)10:00～12:00
(式典が終わり次第記念講演)

開催場所 苅田町立中央公民館

※詳細は2ページをご覧ください。

入場無料
手話通訳あり

発行：苅田町社会福祉協議会　苅田町幸町6−91(パンジープラザ内)　TEL 093−434−3641　FAX 093−434−4343
Eメール:info@kanda-shakyo.net　Facebook、Instagram やってます!

第14回苅田町社会福祉大会

日 時 令和7年11月1日(土) 10時～12時

会 場 苅田町立中央公民館 大ホール
（苅田町京町２丁目５番地）

参加対象 どなたでもご参加できます

主 催 社会福祉法人 苅田町社会福祉協議会

入場無料

手話通訳あり

《第1部》式典（10時～）

★社協会費・社協事業について

★表彰状授与式

［小地域福祉活動推進地区］幸町区 ／ 城南区

［福 祉 教 育 推 進 校］苅田町立白川小学校

《第2部》記念講演*

＊第1部が終わり次第開始

「こうのとりのゆりかご」から始まる第２の人生



【講師】くまもと元気子ども食堂 代表 宮津 航一 氏

プロフィール

ふるさと元気子ども食堂代表 / 一般社団法人子ども大学くまもと理事長
2003年11月生まれ。
2007年5月、慈恵病院（熊本）の「こうのとりのゆりかご」に預けられる。
その後、里親の宮津美光・みどり夫妻のもとで育てられる。
2021年 普通養子縁組成立。同年ふるさと元気子ども食堂を開設。
2022年 「こうのとりのゆりかご」に預けられた生い立ちを公表。
多数のメディアに取り上げられる。
2023年 国際ソロプチミスト日本財団学生ボランティア賞受賞。
講演活動も多数行っている。
現在、熊本県立大学総合管理学部総合管理学科４年

※本大会は、苅田町社会福祉協議会会員総会を兼ねて開催いたします。
※駐車場に限りがありますので、乗り合わせによるご来場のご協力をお願いいたします。
会場内でのご不安がある方や配慮が必要な方は遠慮なく、下記の問い合わせ先までお申し付けください。

【申込／お問い合わせ先】
社会福祉法人 苅田町社会福祉協議会
TEL：093－434－3641　FAX：093－434－4343
右記二次元コードを読み取り、Googleフォームからも申込ができます。

この苅田社協だよりは、赤い羽根共同募金の配分金・苅田町社会福祉協議会 会費・寄付金によって作成されたものです。


けいちく
こども
フォーラム

「知ること」は
すべてのはじまり。
この地域でいきていく。
あたりまえに日々を
積み重ねていける
そんな地域を
みんなで一緒に。

「けいちくこどもフォーラム」とは、医療的なケアや様々な支援を必要とする子どもやその家族が「自分らしく安心して暮らしていくために」をテーマに様々な方と出会い・知り合い・対話を目的としたフォーラムです。

日時 **10月11日(土)**
10：00～16：00

場所 **パンジープラザ**

内容

10:00～16:00	muikku写真展 （障がいをもつ方やお子さんの家族写真展）
13:40～	ダンスパフォーマンス （K′sダンススポーツ 苅田キッズクラス）
14:00～15:30	フォーラム パネルディスカッション等

インスタにて
情報発信中！

KEICHIKU_KODOMO_FORUM

《主催》けいちくこどもフォーラム実行委員会
《後援》苅田町社会福祉協議会・けいちくトイロ

お申込みはコチラ
（必須ではありません）

福祉用具
レンタル
販売
住宅改修

電動カート
車いす
ベッド

自動排泄
処理装置
階段昇降機
などなど

手すり
歩行器
杖
スロープ

見てみたい!
使ってみたい
何だろう?



⇓
まずはご気軽にご相談下さい。
お試しもできます!!

CLOVER 行橋営業所
株式会社 クローバー
行橋市東大橋4-10-1
TEL：0930-28-8591

誰もがホッとできる、そんな施設づくりを心がけています

『白川園5つの特徴』
①料金の安さ（月額50,000～110,000程度）
※所得に応じて利用料金が変わります
②最新の見守り機器・入浴機器導入
③認知症伴走型支援事業しらカフェ併設
④ご家族との時間を大切にする環境設備
⑤新築平屋　（住所：苅田町与原）　カフェの様子はこちら



施設見学随時受付中　お気軽にお問い合わせください

特別養護老人ホーム白川園
０９３０－２３－７１１７

この苅田社協だよりは、赤い羽根共同募金の配分金・苅田町社会福祉協議会 会費・寄付金によって作成されたものです。

つながり隊通信　生活支援体制整備事業

8月29日（金）小波瀬コミュニティセンター 大ホール
与原小学校区つながり隊
御所山古墳から現代まで
与原1500年の物語

与原小学校区つながり隊は、昨年に引き続き、郷土史研究会の小野さんを講師にお迎えして、歴史学習会を実施しました。会場となった小波瀬コミュニティセンターには、50名を超える大勢の方が詰めかけました。与原地区の1500年の歴史を、ユーモアを交えてお話ししていただき、あっという間の2時間でした。自分たちが住む地域の歴史を知り、もっと好きになる。そして、地域の方とのつながりを大切にする。与原小学校区つながり隊では、今後も地域の皆さんが豊かな生活を送れるよう、取り組んでいきます。

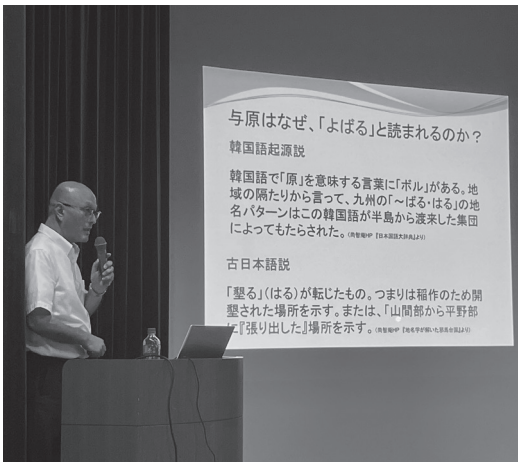



8月25日（月）小波瀬コミュニティセンター 大ホール
第1層つながり隊
住み慣れた地域で
安心して暮らし続けるために

少子高齢化が進む現在、60才以上の約7割の方が、年を取っても自宅で暮らし続けたいと考えているそうです。そこで、高齢になっても住み慣れた自宅で安心して暮らし続けるために、「高齢者の暮らしに役立つ情報冊子」を作成したいという第1層生活支援コーディネーターの思いから、第1層つながり隊で協議を行いました。「78歳ひとり暮らしで車のない方にとって必要な情報とは何か」といった事例をもとに、高齢期を迎え、生活の中で困りごとが増えて来たときに、どのような情報が必要になるのか、グループワークを行い、様々な角度から検討しました。「ひとり暮らしの方のお話しをしっかり聞くことが大事」といった基本的なことや「配達してくれるお店」などの買い物、「困りごとの相談」などの相談窓口、「趣味の集まり」や「ボランティア活動」などの社会参加など、集まった貴重なご意見を各グループから発表していただきました。

次回の協議では、情報冊子のページ構成について協議する予定です。



この苅田社協だよりは、赤い羽根共同募金の配分金・苅田町社会福祉協議会 会費・寄付金によって作成されたものです。

キラリ輝く苅田人

～支え合いの地域づくりをすすめる人たち～

好きな言葉は「笑涯盛春（しょうがいせいしゅん）」 幸町区 山内 操 さん



カラオケの十八番は
布施 明「霧の摩周湖」

「笑いながら心晴れやかに、人を大切にして良い人財を育てたいという思いがあって、この言葉を大事にしているんですよ」そう語ってくださったのは、幸町区長の山内さんです。山内さんは昭和48年にTOTO株式会社に入社され、生産技術課に所属し、社長賞を3度受賞されたり、科学技術庁長官賞の受賞にも貢献されたそうです。幸町に居を構えられたのは、昭和56年のこと。令和元年に定年退職されるまで、TOTOひとすじで仕事に打ち込まれ、第1種作業環境測定士や様々な資格も取得されました。

その後は、定年の1年前に副区長になり、その1年後には区長に就任されます。「区長になってからは、幸町を良くしたいという思いで頑張ってきた」「それから区の皆さんから信頼してもらえるようになったことは私の誇りですよ」住民の皆さんへの感謝の気持ちも語ってくださいました。「最近はボッチャにハマっていて、チームワークを感じることができて、とても楽しいですよ」新たに取り入れたボッチャで、地域の皆さんと楽しく交流しているそうです。「若手の人たちに積極的に関わってもらい、区を引っ張っていってほしい」といった今後についてや、「玉川地区の水害対策は、すぐに取り組まないといけないと考えている」防災士の資格を持つ山内さんならではの視点から、地域の課題についてもお話しいただきました。

地域の皆さんが喜んでくれることをやりがいに、頑張っておられる姿に頭がさがる思いです。

文：生活支援コーディネーター 椋本

明日の福祉を考える
社会福祉法人
光和苑
☎0930-23-5885
苅田町大字稲光1225
■障がい者支援事業 ■高齢者介護事業
http://www.kouwaen.or.jp

介護付有料老人ホーム
小波瀬 ひまわり
相談において下さい。
JR小波瀬駅前通（与原3-8-10）
全33室（18㎡）・敷金不要
3フロアでの（個別介護）体制
電話0930-23-8181

造園サービス 地域No.1目指します
【 草、刈ります！枯らします！】
【 庭木せん定・消毒で美しい庭！】
※草刈り後除草剤散布も可能です。お気軽にお尋ね下さい
※垣根の整え剪定等、定期的な枝透かしで美しい庭を保てます☺
※お見積無料です。新規お客様は値引きさせて頂きます
【 その他、なんでも便利屋 】
・木々の伐採 ・片づけ処分 ・大掃除 ・ワックスがけ
・引越 ・家具移動 ・害虫害獣駆除等 ★ご相談下さい
TEL:093-383-0075 携帯:080-3229-1208(松岡)
社会福祉法人 共生の里 夢活動センター苅田
受付時間 9:30~17:30


就労継続支援B型
就労支援センター こころ
♡こころはこんなところです♡
【利用時間】9:30～15:30
（ご希望をお聞きし相談に応じます）
【利用日(月～金曜日)】送迎あり 食事提供あり
【作業1】こころで新玉ねぎやジャガイモのパック詰めをします
【作業2】希望者はこころ農園で
新玉ねぎの収穫などの作業をします
見学・体験受付中
お問合せ 就労支援センターこころ(東まで)
苅田町神田町1-22-7 TEL:093-482-2448

この苅田社協だよりは、赤い羽根共同募金の配分金・苅田町社会福祉協議会 会費・寄付金によって作成されたものです。

10月1日より 赤い羽根共同募金が始まります





じぶんの町を良くするしくみ

令和7年度 配分金 4,321,600円

ボランティアグループ助成金等	217,000
老人クラブ連合会助成金	400,000
障害者団体助成金等	400,000
民生委員・児童委員連絡協議会助成金	400,000
福祉協力校助成金	180,000
福祉講演会・セミナー	40,000
敬老祝い品配布	30,000
ハンディキャブ運行	322,000
福祉団体助成金等	195,000

災害等緊急支援	10,000
福祉教育	175,800
学校へ図書券配布	45,000
小地域福祉活動費	249,200
相談事業費	345,000
低所得者法外援護事業	10,000
子育て支援	131,000
社協だより	421,600
ボランティアグループ講座	50,000
歳末たすけあい事業費	700,000

福岡県共同募金会苅田町支会・苅田町・苅田町社会福祉協議会
TEL 093-434-3641（パンジープラザ内）

この苅田社協だよりは、赤い羽根共同募金の配分金・苅田町社会福祉協議会 会費・寄付金によって作成されたものです。

小さなやさしさが、苅田町を支える大きな力に
～赤い羽根共同募金にご協力をお願いいたします～

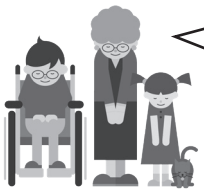

赤い羽根共同募金は、1947年から始まった、地域の中で支えを必要としている人たちを応援するための募金活動です。皆様からの募金は、高齢者の見守りや子ども・障がいがある方への支援など、身近な地域の助け合いに活かされています。

苅田町ではこんなことに役立っています
（一例を紹介します）





地域の安心を支える相談事業

赤い羽根共同募金を活用し、各種相談事業を行っています。特に弁護士に直接相談できる無料法律相談は、毎回予約が埋まるほど多くの方が利用して、悩み事解決のヒントにつながっています。



各学校での福祉教育

学校での福祉教育にも活用されています。子どもたちが福祉について学ぶことで、地域や人とつながり、支え合いを考えるきっかけになっています。



子ども食堂の支援

子ども食堂の運営費の一部としても活用されています。子どもの居場所、食育、子育て支援につながっています。子ども食堂を通して子どもたちと地域住民との交流の場にもなっています。



まわして応援！
赤い羽根ガチャガチャ募金はじまります！





赤い羽根ガチャガチャ募金は、楽しみながら苅田町の福祉を応援できる新しい募金のカタチです。
「ちょっと気になる」「ちょっと回してみたい」その小さなワクワクが苅田町の支え合いにつながっていきます！ぜひ一度回してみませんか？

【赤い羽根ガチャガチャ募金設置場所】
苅田町社会福祉協議会 事務所前（苅田町幸町 6-91 パンジープラザ内）
10月1日(水)より　平日８：３０～１７：００

この苅田社協だよりは、赤い羽根共同募金の配分金・苅田町社会福祉協議会 会費・寄付金によって作成されたものです。

苅田町シルバー人材センターからお知らせ

令和7年8月、苅田町総合福祉会館からパンジープラザに事務所を移転しました。よろしくお願いいたします。

苅田町社会福祉協議会、苅田町老人クラブ連合会の皆さんと連携して、高齢者福祉の推進に努めてまいります。

【シルバー人材センターって何？】

(1) シルバー人材センターとは

シルバー人材センターは「高齢者等の雇用の安定等に関する法律」に基づき、主に市町村ごとに設置された、概ね60歳以上の会員によって組織された公益社団法人です。高齢者にふさわしい仕事を企業や官公庁、一般家庭から引き受け、それぞれに合った仕事を会員に提供しています。

会員は、地域に密着した仕事を引き受け、生きがいを感じながら、地域社会に貢献しています。苅田町のシルバー人材センターでは、およそ210人の会員が所属し、契約額にして年間約1億円の仕事をお引き受けしています。

(2) シルバー人材センターのメリット

①安心と信頼：公共的、公益的な団体ですので、収益を目的にしていません。
②豊富な知識と経験：長年の経験や知識を活かし、確実・丁寧に仕事を遂行します。
③短時間にも対応：必要な時に、必要な人数、必要な期間の人員確保ができます。
④地域貢献：お仕事のご依頼が高齢者の活躍の場・社会参加につながります。



会員入会説明会：毎月第3金曜日
就業条件：概ね10日/月、
週20時間以内



運転が好きな方。得意な方を探しています!!

運転ボランティア募集中!!

苅田町社会福祉協議会が行っている移動支援（ハンディキャブ）の車両を運転していただける方を募集しています。普通自動車運転免許をお持ちの方であればどなたでも活動していただけます。

主に苅田町近郊の病院やスーパー、銀行などが行き先です。平日のみの運行で空いているお時間で活動していただくことが可能です。社会貢献にご興味のある方、車の運転がお好きな方、是非お問合せください。よろしくお願いします。

お問合せ　苅田町社会福祉協議会　TEL.093-434-3641

送迎ドライバー募集

50歳 60歳以上 活躍中!!

業務内容　デイケアの利用者送迎業務・病院受診送迎等
＊主に日産 キャラバンの運転になります。

勤務時間　①8:00～10:00 ②15:30～17:00 週2日～
＊①②の時間帯、①のみや②のみの時間でもOK

年齢　～70歳　　休日　日曜・その他希望休あり

《お気軽にお問合せください》
介護老人保健施設 博愛苑　TEL.093-436-0743

この苅田社協だよりは、赤い羽根共同募金の配分金・苅田町社会福祉協議会 会費・寄付金によって作成されたものです。

7/26(土)

知ってあんしん 相続セミナー を開催しました!

知ってあんしん 相続セミナー

“もしも”の時に備えて、ファイナンシャルプランナーの倉掛彩子（くらかけさいこ）氏より、相続する人・される人の双方から、相続の基本をはじめ、流れや手続き、気をつけるポイント等についてご講義いただきました。また、遺言の必要性やネットが普及する現代だからこそ問題になるデジタル遺産についても教えていただきました。

セミナーには定員を超える３１名の方が参加され、相続への関心の高さを感じるとともに、「誰に聞けばよいのかと思っていた相続についてわかった。先は長いが希望が持てた」「相続のためのファイルを作りたい」等の声もあり、参加者の多くが、前向きな気持ちで“今できること”を考える良い機会になりました。



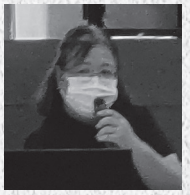

一般社団法人
グリーンワークス ＦＰ円縁
ファイナンシャルプランナー
倉掛 彩子 氏

専門職に相談したいけど、ハードルが高すぎる…と感じている方へ

一度、苅田町社会福祉協議会が行っている相談事業（予約要）で相談してみてはいかがでしょうか？

相談事業名	相談者	開催頻度
相続・成年後見等相談会	司法書士	年４回（４月・７月・１０月・１月）
無料法律相談	弁護士	月１回
終活相談	終活カウンセラー	年４回（５月・８月・１１月・２月）

※社協だよりの無料相談案内（P10）に相談日を記載しております。

グループホーム　榮荘ハウス
（身体障害者共同生活援助施設）

障害者自立支援法に基づくグループホーム。
住宅型老人ホームも気軽に見学どうぞ～
主に身体障害者・老人（難病・精神）
地域で生活を送ることができるように支援いたします。

連絡先：グループホーム榮荘ハウス ☎0930-25-1072
場　所：行橋市東大橋2丁目19-24 苅田町二崎70

【介護保険で利用できます】
★訪問看護　★訪問リハビリ
★ヘルパー
★通所リハビリ（デイケア）
★通所介護（デイサービス）
★介護付有料老人ホーム



社会医療法人 陽明会　在宅支援サービスつくし
TEL：0930-26-2016
関連病院：小波瀬病院・御所病院・かつやま診療所
関連施設：介護老人保健施設　菖蒲・御所

この苅田社協だよりは、赤い羽根共同募金の配分金・苅田町社会福祉協議会 会費・寄付金によって作成されたものです。

無料相談案内（令和7年10月分）

※予約に関する受付は公平性を保つために予約時間前の受付は行っておりません。

★社協法律相談

・法律に関する全般的なこと

【日　時】10月6日(月) 13時30分～16時30分
【場　所】パンジープラザ 相談室2
【相談員】弁護士
【相談時間】30分間
・予約受付は 9月30日(火) 9時～
10月3日(金) 17時15分(先着6人まで)
※苅田町社会福祉協議会
(TEL 093-434-3641)

★身体障害者心配ごと相談会

・身体障がいに関すること

【日　時】10月7日(火) 13時30分～15時
【場　所】パンジープラザ 相談室2
【相談員】苅田町身体障害者相談員

★相続・成年後見等相談

・財産や金銭管理、借金に関すること

【日　時】10月15日(水) 10時～12時
【場　所】パンジープラザ 相談室2
【相談員】司法書士
【相談時間】25分間
・予約受付は 9月29日(月) 9時～
10月10日(金) 12時(先着5人まで)
※苅田町社会福祉協議会
(TEL 093-434-3641)

お知らせ

みんなが集う 苅田にこにこ北広場

日　時　10月1日(水)11時～12時
　　3周年記念イベント(抽選会)開催！
　　10月15日(水)11時～12時
　　ハッピーハンドによるセラピューティックケア
場　所　北公民館
対　象　どなたでもお越しください。
内　容　買い物支援と居場所づくり。野菜・果物・卵・日用品(トイレットペーパー・キッチンペーパー・洗剤など)の販売、無料のコーヒーコーナーを設置しています♪
　　どなたでもお気軽にお越しください。

10月の『心配ごと相談（立ち寄りカフェ）』

お待ちしています！

ちょっとした相談・グチ・聞いて欲しいことを
お話ししませんか？
秘密厳守し、個別に対応します

【日　程】**10月　7日(火) 中央公民館・第7研(和室)**
10月21日(火) パンジープラザ 相談室2
【時　間】各日9時30分～11時30分
【相談員】民生委員・児童委員、人権擁護委員、行政相談員
【お問合せ】苅田町社会福祉協議会 TEL.093-434-3641
(当日の電話相談　TEL.090-4993-3641)

花はすグリーフケアカフェ苅田

日　時　10月9日(木)10時30分～13時30分
場　所　つどいの家ないろは
　　(苅田町与原693)
対　象　流産や中絶、死産、新生児死等を経験したママやパパ等。子ども連れや妊婦さんも参加可能。
参加費　無料
申　込　不要(初めて参加される方はお問合せをお願いします)
問合せ　・花はすお話会 代表メール
　　hanahasu.grief@gmail.com
　　・インスタグラム
　　二次元コードからアクセスしてください。

子ども食堂

日　時　10月11日(土)11時30分～13時
　　(12時30分ラストオーダー)
場　所　苅田町中央公民館
対　象　子ども・親子・地域の方どなたでも
参加費　未就学児50円／小学生100円／中・高校生200円／大人300円
申　込　不要

すてきに火曜日サロン

日　時　10月21日(火)10時～12時
場　所　小波瀬コミュニティセンター
内　容　「ギター弾き語りコタロー」と
　　みんなで歌おう
講　師　嶋崎 正幸 氏
参加費　無料
申　込　不要

希色カフェ ～発達障がいの子をもつ家族の語り場～

日　時　10月25日(土)14時～16時(毎月第4土曜日／12月のみ第3土曜日)
場　所　パンジープラザ ボランティア室
参加費　無料
申　込　詳細は二次元コードからご確認ください。

第1回 秋のなんだかんだ祭

【開催日】10月4日(土)
【時　間】11時～15時
【場　所】光和苑 ふれあい広場
【主　催】社会福祉法人 光和苑
今年の目玉は、スタンプラリーによる大抽選会！
また、先着50名様に無料お食事券プレゼントもあります！
その他、ステージイベント、屋台・キッチンカーも来場！
ご近所、ご友人をお誘いあわせの上、是非お越しくださいませ。

【駐車場のご案内】
光和苑周辺に4か所の駐車場をご用意しています。混雑が予想されますので、誘導係の指示に従って駐車ください。
また、臨時駐車場として、西部公民館・なんだかんだ本店がご利用できます。
※15分間隔で会場までの無料シャトルバスの運行があります。

【問合せ】
秋のなんだかんだ祭実行委員会
TEL 0930-23-5885

皆様のご寄付に心より感謝申し上げます

ご寄付のお礼

社会福祉協議会に次の方々からご寄付をいただきました。いただいた寄付金は有効に活用させていただきます。

なお、**寄付金は、所得税の控除対象となります。**

8月1日～8月31日受付分

香典返し寄付

増田節子様（故精一様）与原
増田明子様（故都様）与原

一般寄付

●苅田町立新津中学校 生徒会 様より
プルタブ 8.2kg

●深田くる美 様より 金一封

食料寄付

●松山寺 様より 食品

令和7年度8月豪雨義援金（熊本県）として

●匿名の方より金一封の寄付をいただきました

ふらっとゲーミング会のお知らせ

開催日
10月9日・23日
11月6日・20日
12月4日・18日
以降隔週木曜日

開催場所
パンジープラザ
ボランティア室

開催時間
13:30～
16:00

参加費
無料
予約は不要です。
お気軽に
お越しください。

苅田町社会福祉協議会では、ひきこもり状態にある方や生活に生き辛さを感じている方を対象に、ビデオゲームやボードゲームなどを通じて交流を行う『ふらっとゲーミング会』を隔週木曜日に開催しています。

落ち着いた雰囲気の中、楽しく交流しませんか？

時間内ならいつでも入退室OKです！

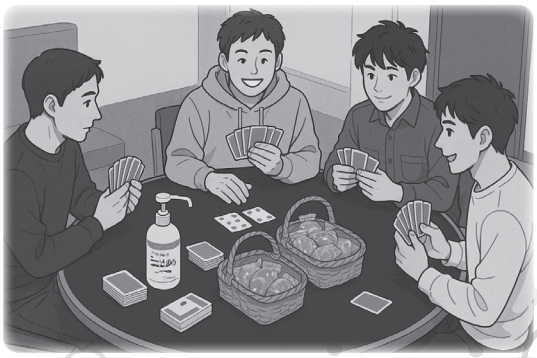

お問合せ 社会福祉法人 苅田町社会福祉協議会
☎093-434-3641

苅田町老人クラブ連合会からのお知らせ

※対象者は苅田町老人クラブ連合会の会員です

◎年次大会

日時：10月18日（土）
［受付］9時［開始］9時30分

場所：町立中央公民館 大ホール

講演：「笑って笑って笑えば…健康にプラス」

講師：大分観光大使 矢野（やの） 大和（たいわ） 氏

◎体力測定会

日時：10月25日（土）
［受付］8時30分［開始］9時

場所：苅田町総合体育館

内容：測定は握力・上体起こし・開眼片足立ち等6種目

※自分の体力を知ることができます!ぜひご参加を!

お問合せは苅田町老人クラブ連合会事務局まで TEL093-434-1023（平日は午前中のみ）

この苅田社協だよりは、赤い羽根共同募金の配分金・苅田町社会福祉協議会 会費・寄付金によって作成されたものです。

第3回 小地域福祉活動推進地区対抗 ボッチャ交流会 を開催しました！



8月20日（水）に小地域福祉活動推進地区対抗のボッチャ交流会を総合体育館で開催しました。

30チーム（18地区）のエントリーがあり、約220名の方が参加されました。決勝は、緑ヶ丘区同士の戦いとなり、見事「緑ヶ丘B」が優勝を勝ち取りました！



この苅田社協だよりは、赤い羽根共同募金の配分金・苅田町社会福祉協議会 会費・寄付金によって作成されたものです。