苅田社協だより

10月号
No.383

手をつなごう

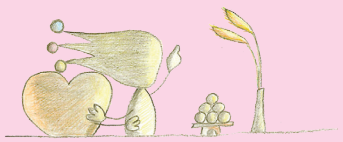

100歳おめでとうございます!!
～いつまでもお元気で～

百寿を祝うピンク色のちゃんちゃんこと
大黒帽子がお似合いの植田ユキヱ様

今年は
百寿を迎える方が
14名
いらっしゃいました

9月30日に遠田町長と竜口社協会長がご自宅他を訪問し、
表彰状と記念品を手渡しました。

発行：苅田町社会福祉協議会　苅田町幸町6−91（パンジープラザ内）　TEL 093−434−3641　FAX 093−434−4343
Eメール:info@kanda-shakyo.net　Facebook、Instagram やってます!

第14回苅田町社会福祉大会

日時 令和7年11月1日(土) 10時～12時

会場 苅田町立中央公民館 大ホール
（苅田町京町２丁目５番地）

対象 どなたでもご参加いただけます

手話通訳あり　入場無料

《第1部》式典
★社協会員について/社協事業について紹介
★表彰状授与式　［小地域福祉活動推進地区］幸町区 ／ 城南区
［福祉教育推進校連絡会］苅田町立白川小学校

《第2部》記念講演【講師】宮津 航一 氏

“「こうのとりのゆりかご」から始まる第２の人生”

病院に開設された「こうのとりのゆりかご」に託された経験をもつ方を講師に迎え、これまでの歩みや、現在取り組まれている子ども食堂や若者支援の活動についてお話しいただきます。命の尊さや人とのつながりについて、あらためて思いを巡らせる機会として、ぜひご参加ください。

【お申込み/お問合せ】
社会福祉法人 苅田町社会福祉協議会 TEL：093－434－3641

パーキンソン病交流会

令和7年11月22日(土) 14:00～16:00

☆気軽にお話しませんか？
困ったことを相談したい・もっと生活の質を上げたい・
家族としてどう接すればいいのかわからない
本人や家族で共感できる話し合いをしませんか？

場所 パンジープラザ（苅田町幸町６番地91）

参加費 無料

対象者 患者本人・ご家族・付き添いの方・医療関係者・
知人や友人のために学びたい方 等

お申込み お問合せ 社会福祉法人苅田町社会福祉協議会
TEL.093-434-3641

申込フォーム

時間内ならいつでも参加OK！
途中までの参加もOK！
楽しくおしゃべりで交流！

この苅田社協だよりは、赤い羽根共同募金の配分金・苅田町社会福祉協議会 会費・寄付金によって作成されたものです。

生活支援体制整備事業 生活力アップ講座 第４弾

健康な食事と食べ方講座

【開催日】11月20日（木）10：00～11：30
【講　師】管理栄養士 沖 高代 さん
（介護老人保健施設 博愛苑）
【場　所】パンジープラザ 健康教室（洋室）
【対　象】どなたでもご参加いただけます
【費　用】無料
【定　員】20名　締め切りは11月14日（金）

健康で楽しく暮らしたい、元気に暮らしたい、そのためには毎日の食事はとても大切です。高齢期に必要な栄養や健康的な食事、フレイルと呼ばれる虚弱状態を防ぐための日々の食事のとり方について学び、これからの生活をより良いものとするための講座となっています。

《お申込み》苅田町社会福祉協議会 TEL：093-434-3641　担当：むくもと

南原小学校区つながり隊 認知症講座

認知症そこまで言ってイイんかいっ?!

【トークテーマ】『認知症と診断された人は、車の運転をしてもいい？わるい？』
【開催場所】町立中央公民館 第５研修室（苅田町京町2丁目5番地）
【開催日時】11月11日（火）14：00～15：00
※13：30～定例会を行っております。
定例会の状況によっては開始時間に変動がある場合がございます。
予めご了承ください。
【講　師】社会福祉法人 白寿会
特別養護老人ホーム 白川園 副施設長 上村尚之 様
【参加費】無料 ☆どなたでもご参加いただけます。
☆南原小学校区以外にお住いの方も是非、ご参加ください。
【お問合せ】社会福祉法人苅田町社会福祉協議会　TEL：093-434-3641
苅田町地域包括支援センターおばせ　TEL：093-482-2523

福祉用具
レンタル
販売
住宅改修

電動カート
車いす
ベッド

自動排泄
処理装置
階段昇降機
などなど

手すり
歩行器
杖
スロープ

見てみたい!
使ってみたい
何だろう?

まずはご気軽にご相談下さい。
お試しもできます!!

CLOVER 行橋営業所
株式会社 クローバー
行橋市東大橋4-10-1
TEL：0930-28-8591

介護付有料老人ホーム
小波瀬 ひまわり
相談においで下さい。
JR小波瀬駅前通（与原3-8-10）
全33室（18㎡）・敷金不要
3フロアでの（個別介護）体制
電話0930-23-8181

この苅田社協だよりは、赤い羽根共同募金の配分金・苅田町社会福祉協議会 会費・寄付金によって作成されたものです。

キラリ輝く苅田人

～支え合いの地域づくりをすすめる人たち～

好きな言葉は「一所懸命」　尾倉区 織田 幸人 さん

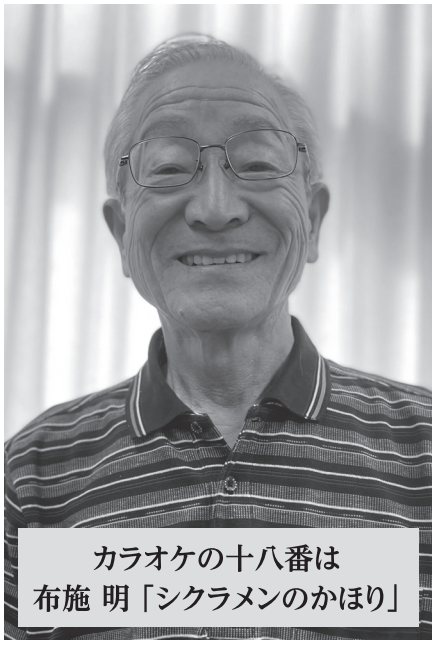

カラオケの十八番は
布施 明「シクラメンのかほり」

「頼まれたら断れない性格なので、つい色々なことをやってしまうんですよ」そうお話ししてくださったのは、尾倉区にお住いの織田さんです。現役時代には、北九州の建材メーカーに勤務し、営業職だったため、転勤で広島や大阪などあちらこちらに移住したそうで、尾倉区に居を構えたのは平成3年のこと。今では、尾倉区の老人クラブや区の役員、小地域や神幸祭など様々な活動で、ご活躍されています。現在、織田さんは老人クラブ連合会の事務局長をされていますが、そのきっかけは、連合会の前会長さんから誘われたことだそうです。事務局長になられて10年目になる織田さんは「大変なことも多いけど、営業職を経験しているので頑張れているし、人生経験豊富な方たちと知り合うことができて良かったと思う」と、就任当時の会報誌を見ながら語ってくださいました。現在楽しんでいることは、2つのコーラスグループに所属していて、週に2、3回みんなと歌うことだそうです。「誤嚥性肺炎を防止するためにまず声出しをして、そして唱歌を歌うのが本当に楽しいんですよ」そうおっしゃる織田さんは、年に数回のゴルフも楽しんでいるそうです。

尾倉区のふれあいいきいきサロンでは、進行役を務めており、「おかげさまで区の皆さんと触れ合うことができていますよ」と話してくださいました。これからやりたいことは、「能登半島へ旅行に行きたいこと、スマホをもっと勉強したいと思ってます」と、にこやかに話してくださいました。

頼まれたら断れない性格ということで、今回の取材も快く引き受けてくださった織田さん。能登半島の復興を気にかけて「行ってみたい」という、そんなやさしい気持ちが、皆さんから信頼される証なのではないかと思いました。

文：生活支援コーディネーター　椋本

運転ボランティア大募集！

苅田町社会福祉協議会では、
町内在住の高齢者や障がいのある方など、身体的な状況などによって外出することが困難な方に対して、福祉車両の貸出を行っています。その利用者が運転者を確保できない場合に、福祉車両の運転を運転ボランティアさんにお願いしています。

特別な資格は必要ありません。普通自動車運転免許をお持ちであれば、すぐにスタートすることができます（お試し期間あり）。時間は1時間から3時間程度で、月1回でも週1回でも自分のペースで活動することができます。

現役で働いている方もご活躍いただいています。
あなたの力が地域の支えになります。

【活動内容】社協が保有する車両の運転
【活動範囲】苅田町内、行橋市内、小倉南区内
【 備　考 】活動1回につき500円を交通費として支給させていただきます
【お問合せ】苅田町社会福祉協議会 電話：093-434-3641 担当：むくもと

この苅田社協だよりは、赤い羽根共同募金の配分金・苅田町社会福祉協議会 会費・寄付金によって作成されたものです。

多世代ゲーム交流会

参加費無料

多世代で楽しめるゲーム大会を開催します！
見学、観戦のみの参加も大歓迎です！是非、ご参加ください。
◎ニンテンドースイッチスポーツ（ボウリング）［許諾番号：NJ25-AABPA-F03268］
◎マリオカート8デラックス［許諾番号：NJ25-AS8SA-F03267］
※この大会は、任天堂の協賛・提携を受けたものではありません。

開催日時 令和7年11月29日（土）13:30～16:00
開催場所 西日本工業大学 おばせキャンパス A棟 101講義室（京都郡苅田町新津1-11）
対象者 どなたでもご参加できます（未経験者も大歓迎です！）
主催 社会福祉法人苅田町社会福祉協議会
共催 西日本工業大学 西日本工業大学eスポーツ同好会
お問合せ 社会福祉法人苅田町社会福祉協議会 TEL：093-434-3641

苅田町社会福祉法人連絡会

苅田町施設見学バスツアーを開催します！

《苅田町の福祉施設を見に行こう！》

■ツアー概要
［日　時］令和7年11月15日（土）10:00～15:00
［定　員］15名程度 ※先着順
［対象者］・町内にある施設の見学をしたい方
・福祉の仕事に興味のある方
・どなたでも

■ツアースケジュール
10:00　パンジープラザ ……集合/出発
10:20　社会福祉法人 白寿会
特別養護老人ホーム 白川園……施設見学
12:00　社会福祉法人 光和苑
障害者支援施設 苅田学園…昼食試食会/施設見学
14:30　パンジープラザ ……アンケート/解散

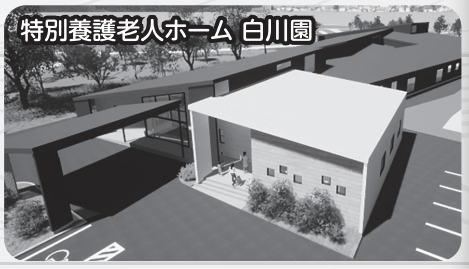

【申込み／お問合せ】
苅田町社会福祉法人連絡会 事務局　TEL：093-434-3641
（社会福祉法人苅田町社会福祉協議会）
二次元コードからでも申込可能です▶
※感染症等の影響により、行程や内容が予告なく変更となる可能性がございます。予めご了承ください。

明日の福祉を考える
社会福祉法人
光和苑
☎0930-23-5885
苅田町大字稲光1225
■障がい者支援事業　■高齢者介護事業
http://www.kouwaen.or.jp

誰もがホッとできる、そんな施設づくりを心がけています
『白川園5つの特徴』
①料金の安さ（月額50,000～110,000程度）
※所得に応じて利用料金が変わります
②最新の見守り機器・入浴機器導入
③認知症伴走型支援事業しらカフェ併設
④ご家族との時間を大切にする環境設備
⑤新築平屋　（住所：苅田町与原）
カフェの様子はこちらから
施設見学随時受付中　お気軽にお問い合わせください
特別養護老人ホーム白川園
0930－23－7117

この苅田社協だよりは、赤い羽根共同募金の配分金・苅田町社会福祉協議会 会費・寄付金によって作成されたものです。

無料相談案内（令和7年11月分）

※予約に関する受付は、公平性を保つために予約時間前の受付は行っておりません。

★社協法律相談
・法律に関する全般的なこと
【日　時】11月10日(月) 13時30分～16時30分
【場　所】パンジープラザ 相談室2
【相談員】弁護士
【相談時間】30分間
・予約受付は 11月4日(火) 9時～
11月7日(金) 17時15分(先着6人まで)
※苅田町社会福祉協議会
(TEL 093-434-3641)

★身体障害者心配ごと相談会
・身体障がいに関すること
【日　時】11月4日(火) 13時30分～15時
【場　所】パンジープラザ 相談室2
【相談員】苅田町身体障害者相談員

★終活相談
・お墓や葬儀、生前整理など終活全般のこと
【日　時】11月20日(木) 13時～16時
【場　所】パンジープラザ 相談室2
【相談員】終活カウンセラー
【相談時間】50分間
・予約受付は 11月6日(木) 9時～
11月18日(火) 17時(先着3人まで)
※苅田町社会福祉協議会
(TEL 093-434-3641)

苅老連からのお知らせ

健康ウォーキング
【日　時】11月8日(土) 9時半受付 10時開始
【場　所】大熊公園グラウンド
【問合せ】苅老連事務局
(TEL 093-434-1023)
会員の皆さんの参加をお待ちしております

お知らせ

子ども食堂
日　時　11月1日(土)11時30分～13時
(12時30分ラストオーダー)
場　所　苅田町中央公民館
対　象　子ども・親子・地域の方どなたでも
参加費　未就学児50円／小学生100円／中・高校生200円／大人300円
申　込　不要

11月の『心配ごと相談（立ち寄りカフェ）』

ちょっとした相談・グチ・聞いて欲しいことをお話ししませんか？
秘密厳守し、個別に対応します

お待ちしています！

【日　程】11月 4日(火) 北公民館 学習室1(2階)
11月18日(火) パンジープラザ 相談室2
【時　間】各日9時30分～11時30分
【相談員】民生委員・児童委員、人権擁護委員、行政相談員
【お問合せ】苅田町社会福祉協議会 TEL.093-434-3641
(当日の電話相談　TEL.090-4993-3641)

みんなが集う 苅田にこにこ北広場
日　時　11月5日(水)11時～12時
11月19日(水)11時～12時
場　所　北公民館
対　象　どなたでもお越しください。
内　容　買い物支援と居場所づくり。野菜・果物・卵・日用品(トイレットペーパー・キッチンペーパー・洗剤など)の販売、無料のコーヒーコーナーを設置しています♪どなたでもお気軽にお越しください。

花はすグリーフケアカフェ苅田
日　時　11月13日(木)10時30分～13時30分
場　所　つどいの家なないろは
(苅田町与原693)
対　象　流産や中絶、死産、新生児死等を経験したママやパパ等。子ども連れや妊婦さんも参加可能。
参加費　無料
申　込　不要(初めて参加される方はお問合せをお願いします)
問合せ　・花はすお話会 代表メール
hanahasu.grief@gmail.com
・インスタグラム
二次元コードからアクセスしてください。

すてきに火曜日サロン
日　時　11月18日(火)10時～12時
場　所　小波瀬コミュニティセンター
内　容　古墳って何、埴輪の意味は？
講　師　米田 邦良 氏
参加費　無料
申　込　不要

希色カフェ
～発達障がいの子をもつ家族の語り場～
日　時　11月22日(土)14時～16時(毎月第4土曜日／12月のみ第3土曜日)
場　所　パンジープラザ ボランティア室
参加費　無料
申　込　詳細は二次元コードからご確認ください。

就労継続支援B型
就労支援センター こころ

♡こころはこんなところです♡
【利用時間】9:30～15:30
(ご希望をお聞きし相談に応じます)
【利用日(月～金曜日)】送迎あり 食事提供あり
【作業1】こころで新玉ねぎやジャガイモのパック詰めをします
【作業2】希望者はこころ農園で
新玉ねぎの収穫などの作業をします

見学・体験受付中
お問合せ　就労支援センターこころ(東まで)
苅田町神田町1-22-7　TEL:093-482-2448

グループホーム **おひさまの家**
小規模多機能ホーム **かぐや姫**
明るく楽しく生活する「家」です
見学は随時受付しています
苅田町大字稲光1130−1
☎0930-25-8886

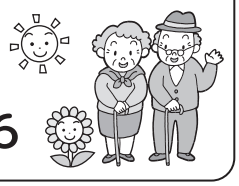

この苅田社協だよりは、赤い羽根共同募金の配分金・苅田町社会福祉協議会 会費・寄付金によって作成されたものです。

皆様のご寄付に心より感謝申し上げます

ご寄付のお礼

社会福祉協議会に次の方々からご寄付をいただきました。いただいた寄付金は有効に活用させていただきます。

なお、**寄付金は、所得税の控除対象となります。**

9月1日～9月30日受付分

香典返し寄付

白石久美子様（故 壽幸 様）新津
中原桂子様（故 トシ子 様）集
三枝邦雄様（故 スヱミ 様）富久
瀬野 洋 様（故 早苗 様）与原
近藤伸治様（故 義美 様）磯浜

食料寄付

●合同会社 atataka 様より
お米・食品・トイレットペーパー・お菓子

●匿名の方よりお米の寄付をいただきました

錦陵工業株式会社 様より
お米、水の寄付をいただきました。
9/28㈰ウォーキングイベントで
従業員からの寄付金をもとに
食料を寄贈

令和7年度 歳末たすけあい見舞金応募要領

支援を必要とする ●ひとり親世帯 ●障がい者世帯 ●介護世帯 に対して見舞金を支給します。

	ひとり親世帯（両親がなく、祖父母等が養育している世帯を含む）	障がい者のいる世帯	要介護者のいる世帯
対象となる世帯の条件	小学校・中学校・高校へ通う18歳未満の子供がいる（子供が未就労）	身障1・2級、精神1・2級、療育Aを家族の一人が持っている	要介護度3・4・5の認定
	■在宅の方に限ります（施設等や入院されている方は申請できません。）	■苅田町に1年以上在住し、住民票がある方	■**町民税非課税**（生活保護世帯は除く）
申請者	保護者	障がい者手帳を持っている方、18歳未満は保護者	介護している方
添付書類	●ひとり親家庭医療証（写し） ●印鑑・通帳（名義、店番、口座番号がわかるページ） ●保護者の課税所得証明書	●障がい者手帳（写し）（等級が分かるページ） ●印鑑・通帳（名義、店番、口座番号がわかるページ） ●世帯主の課税所得証明書	●介護保険証（写し）（介護度が分かる欄） ●印鑑・通帳（名義、店番、口座番号がわかるページ） ●世帯主の課税所得証明書

※課税所得証明書につきましては、事前に役場の**税務課**で取得をお願いします。
※添付書類の写しを社協窓口でコピーする場合は、コピー代を頂きます。

●支給時期…12月末ごろ
●支給方法…振込み
●金　　額…数千円程度（歳末たすけあい募金額により決定します）
●申込期限…**令和7年11月4日（火）～11月28日（金）**
●申 請 書…苅田町社会福祉協議会・役場福祉課・福祉会館に置いています。

申込み・問合せ
苅田町社会福祉協議会
TEL.093-434-3641
〒800-0314 苅田町幸町6-91 パンジープラザ内

グループホーム 榮荘ハウス
（身体障害者共同生活援助施設）

障害者自立支援法に基づくグループホーム。
住宅型老人ホームも気軽に見学どうぞ～
主に身体障害者・老人（難病・精神）
地域で生活を送ることができるように支援いたします。

連絡先：グループホーム榮荘ハウス ☎0930-25-1072
場　所：行橋市東大橋2丁目19-24 苅田町二崎70

見学・体験随時受付中!お待ちしております☆
就労継続支援B型利用者の方、募集中
（障害者分野）ご本人のペースで通所できる作業所です。

〈お仕事内容〉時給表示（作業時間 10:00～12:00・13:00～15:00）
☆工場内草刈・草取 700円～　☆造園作業（個人宅等） 600円～
☆内　職 400円～　☆清　掃 600円～
☆資源ゴミ回収 500円～
1か月の平均工賃2万円以上!働いた分だけ工賃が稼げます。

✽作業以外にも、レクリエーションなど楽しい活動があります✽
社会福祉法人 **共生の里 夢活動センター苅田**（就労継続支援B型）
【連絡先】093-383-0075 【業務用携帯】080-3956-1871
※送迎無料。見学・体験のみも可能です。お気軽にお問い合わせください。

みんなが集う苅田にこにこ北広場 3周年記念イベントを開催しました!

苅田小学校区 つながり隊

苅田小学校区つながり隊の買い物支援と居場所づくりの取り組み、**「みんなが集う苅田にこにこ広場」**はオープンして**3周年!**

10/1(水)に3周年記念イベント(大抽選会)を開催しました!来場される地域の方々やスーパーASO苅田店、そして町内の企業に支えられ、活動を継続することができています。今後も地域の身近な居場所づくりを進めていきます♪

北公民館で月に2回(第1・3水曜日の11:00～12:00)開催中♪

今年の開催は、11/5・11/19・12/3・12/17です!

どなたでもお気軽にお立ち寄りください♪

3周年記念イベントの開催にあたり、協賛品をいただきました。ご協力ありがとうございました。

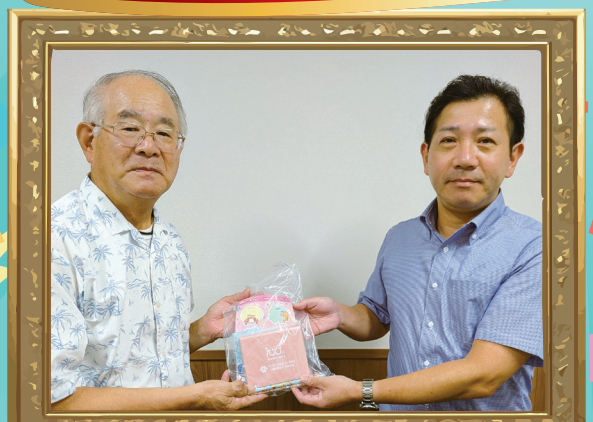

福岡ひびき信用金庫 苅田支店 様

北九州銀行 苅田支店 様

この苅田社協だよりは、赤い羽根共同募金の配分金・苅田町社会福祉協議会 会費・寄付金によって作成されたものです。